

FICHE TECHNIQUE

Moteurs Electriques Triphasés - Rotor à cage



Client :					
Gamme de moteur	: Multimounting IE3 Three-Phase	Code produit :	11630414		
Carcasse	: 112M	Type de refroidissement	: IC411 - TEFC		
Classe d'isolation	: F	Forme	: B3T		
Service	: S1	Sens de rotation ¹	: Les deux sens de rotation		
Température ambiante	: -20°C à +40°C	Méthode de démarrage	: Démarrage direct		
Altitude	: 1000 m	Poids approximatif ³	: 36.0 kg		
Degré de protection	: IP55	Moment d'inertie (J)	: 0.0080 kgm ²		
Type	: N				
Puissance nominale [kW]	4	4	4	4	
Pôles	2	2	2	2	
Fréquence [Hz]	50	50	50	60	
Tension à pleine charge [V]	380/660	400/690	415	460	
Courant à pleine charge [A]	7.82/4.50	7.60/4.41	7.50	6.67	
Courant de démarrage [A]	60.2/34.7	58.5/33.9	57.7	57.4	
Intensité de démarrage [A]	7.7	7.7	7.7	8.6	
Courant à vide [A]	2.90/1.67	3.20/1.86	3.30	2.90	
Vitesse à pleine charge [RPM]	2890	2900	2910	3510	
Glissement [%]	3.67	3.33	3.00	2.50	
Couple à pleine charge [Nm]	13.2	13.2	13.1	10.9	
Couple de démarrage [%]	229	250	280	280	
Couple maximum [%]	310	350	380	440	
Facteur de service	1.00	1.00	1.00	1.00	
Echauffement	80 K	80 K	80 K	80 K	
Temps de blocage du rotor	25s (à froid) 14s (à chaud)	25s (à froid) 14s (à chaud)	25s (à froid) 14s (à chaud)	28s (à froid) 16s (à chaud)	
Bruit ²	62.0 dB(A)	62.0 dB(A)	62.0 dB(A)	66.0 dB(A)	
Rendement (%)	25%				
	50%	87.0	87.0	87.0	
	75%	88.0	88.0	88.0	
	100%	88.3	88.3	88.3	
Cos Φ	25%				
	50%	0.73	0.69	0.65	
	75%	0.83	0.80	0.77	
	100%	0.88	0.86	0.84	
Losses at normative operating points (speed;torque), in percentage of rated output power					
Losses (%)	P1 (0,9;1,0)	13.2	13.2	13.2	12.9
	P2 (0,5;1,0)	12.0	12.0	12.0	11.8
	P3 (0,25;1,0)	11.0	11.0	11.0	10.8
	P4 (0,9;0,5)	6.0	6.0	6.0	5.9
	P5 (0,5;0,5)	4.3	4.3	4.3	4.2
	P6 (0,5;0,25)	2.7	2.7	2.7	2.6
	P7 (0,25;0,25)	1.9	1.9	1.9	1.9
Type de palier	: Avant : 6207 ZZ	Derrière : 6206 ZZ	Efforts sur l'embase		
Modèle - blindage	: 00030	00009	Traction maximum : 832 N		
Intervalle de graissage	: -	-	Compression maximum : 1185 N		
Quantité de lubrifiant	: -	-			
Type de lubrifiant	: Mobil Polyrex EM				
Cette révision annule et remplace la précédente (1) Vu le bout d'arbre côté attaque. (2) Mesuré à 1m et avec tolérance de +3dB(A). (3) Poids approximatif, peut être objet de modification après le processus de fabrication. (4) At 100% of full load.			Les valeurs sont des moyennes basées sur des tests et d'alimentation sinusoïdale, sous réserve des tolérances de normes IEC 60034-1.		
Rév.	Résumé des modifications		Fait	Verifié	Date
Exécuteur				Page	Révision
Vérificateur				1 / 18	
Date	02/06/2026				

FICHE TECHNIQUE

Moteurs Electriques Triphasés - Rotor à cage



Client :

Remarque

Rév.	Résime des modifications	Fait	Verifié	Date
Exécuteur				
Vérificateur			Page	Révision
Date	02/06/2026		2 / 18	

COURBE COUPLE, COURANT X VITESSE

Moteurs Electriques Triphasés - Rotor à cage



Client :

Gamme de moteur : Multimounting IE3 Three-Phase Code produit : 11630414

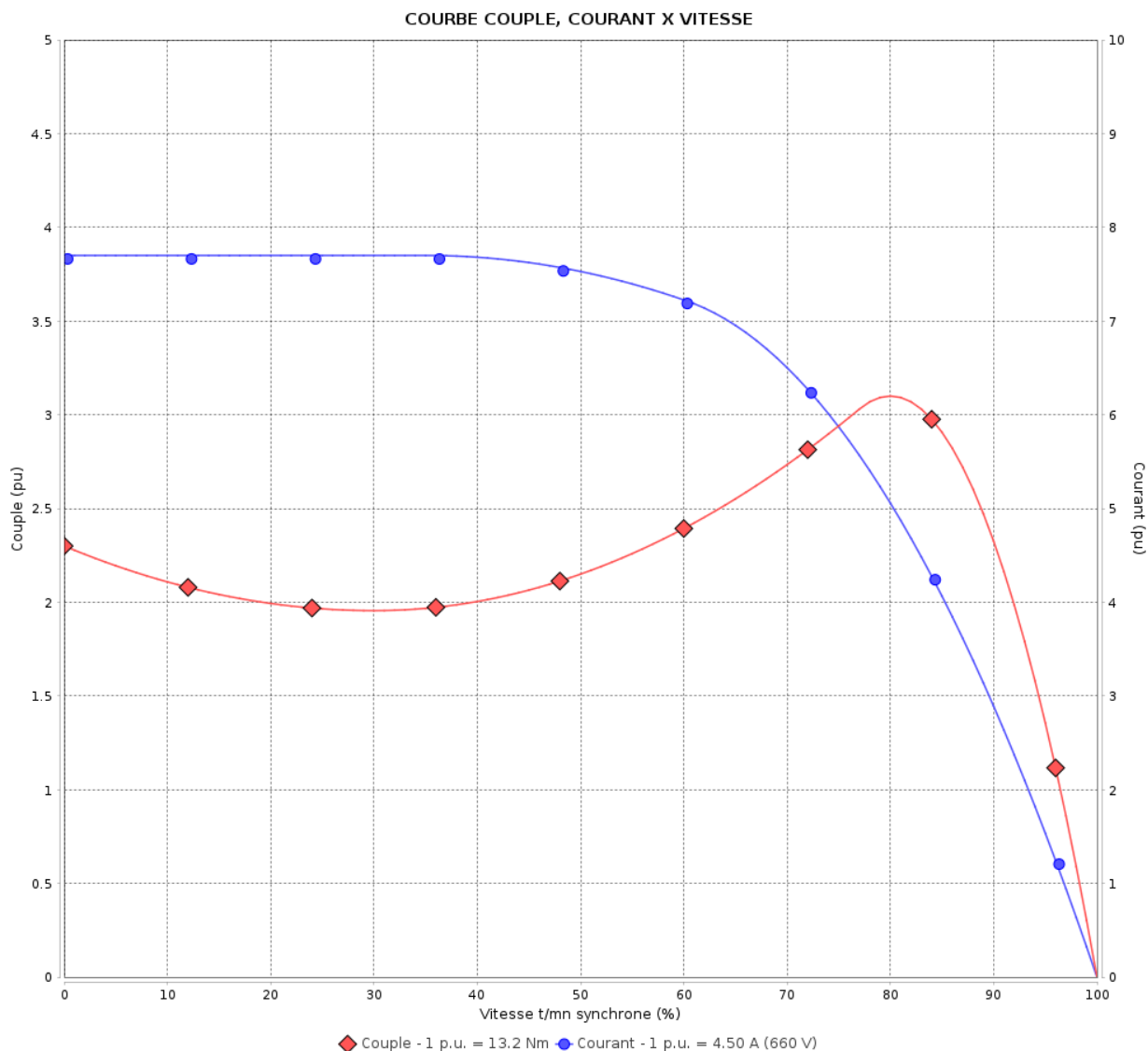

Performance : 380/660 V 50 Hz 2P

Courant à pleine charge : 7.82/4.50 A
 Intensité de démarrage : 7.7
 Couple à pleine charge : 13.2 Nm
 Couple de démarrage : 229 %
 Couple maximum : 310 %
 Vitesse à pleine charge : 2890 rpm

Moment d'inertie (J) : 0.0080 kgm²
 Service : S1
 Classe d'isolation : F
 Facteur de service : 1.00
 Service : S1

Temps de blocage du rotor : 25s (à froid) 14s (à chaud)

Rév.	Résumé des modifications	Fait	Verifié	Date
Exécuteur		Page		Révision
Vérificateur		3 / 18		
Date	02/06/2026			

COURBE COUPLE, COURANT X VITESSE

Moteurs Electriques Triphasés - Rotor à cage



Client :

Gamme de moteur : Multimounting IE3 Three-Phase Code produit : 11630414

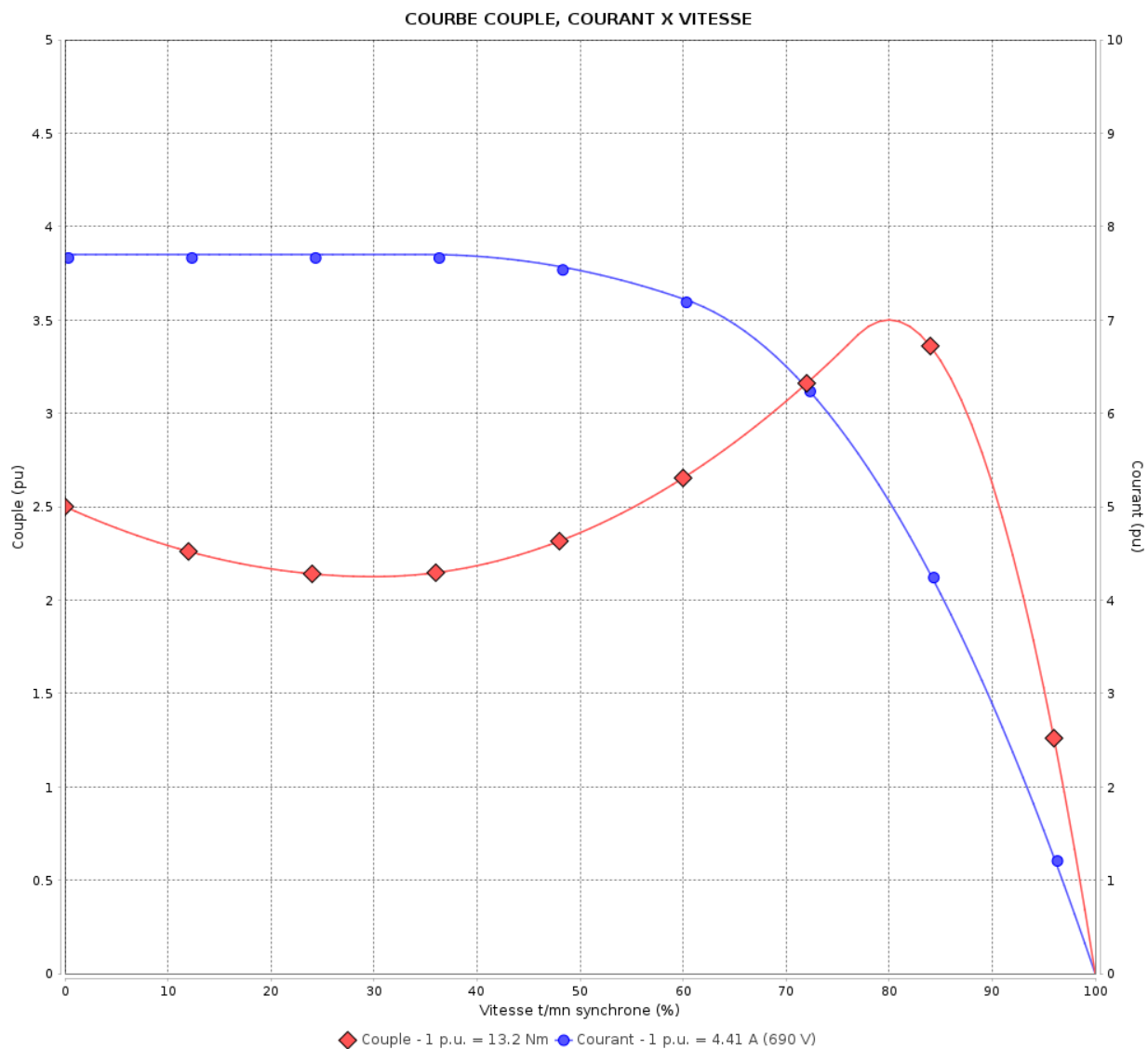

Performance : 400/690 V 50 Hz 2P

Courant à pleine charge : 7.60/4.41 A
 Intensité de démarrage : 7.7
 Couple à pleine charge : 13.2 Nm
 Couple de démarrage : 250 %
 Couple maximum : 350 %
 Vitesse à pleine charge : 2900 rpm

Moment d'inertie (J) : 0.0080 kgm²
 Service : S1
 Classe d'isolation : F
 Facteur de service : 1.00
 Service : S1

Temps de blocage du rotor : 25s (à froid) 14s (à chaud)

Rév.	Résime des modifications	Fait	Verifié	Date
Exécuteur			Page	Révision
Vérificateur				
Date				

COURBE COUPLE, COURANT X VITESSE

Moteurs Electriques Triphasés - Rotor à cage



Client :

Gamme de moteur : Multimounting IE3 Three-Phase Code produit : 11630414

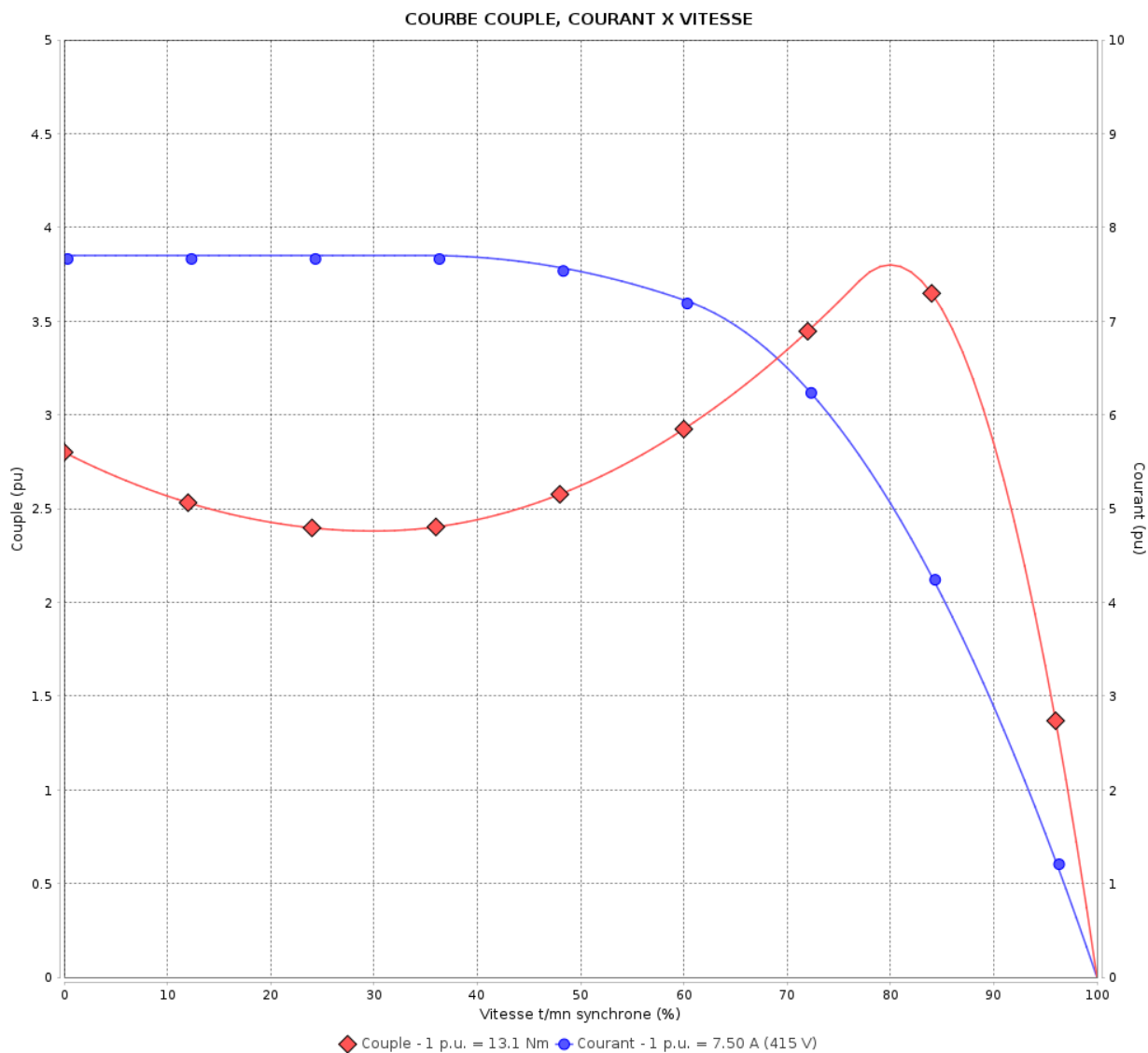

Performance : 415 V 50 Hz 2P

Courant à pleine charge	: 7.50 A	Moment d'inertie (J)	: 0.0080 kgm ²
Intensité de démarrage	: 7.7	Service	: S1
Couple à pleine charge	: 13.1 Nm	Classe d'isolation	: F
Couple de démarrage	: 280 %	Facteur de service	: 1.00
Couple maximum	: 380 %	Service	: S1
Vitesse à pleine charge	: 2910 rpm		

Temps de blocage du rotor : 25s (à froid) 14s (à chaud)

Rév.	Résumé des modifications	Fait	Verifié	Date
Exécuteur		Page		Révision
Vérificateur		5 / 18		
Date	02/06/2026			

COURBE COUPLE, COURANT X VITESSE

Moteurs Electriques Triphasés - Rotor à cage



Client :

Gamme de moteur : Multimounting IE3 Three-Phase Code produit : 11630414

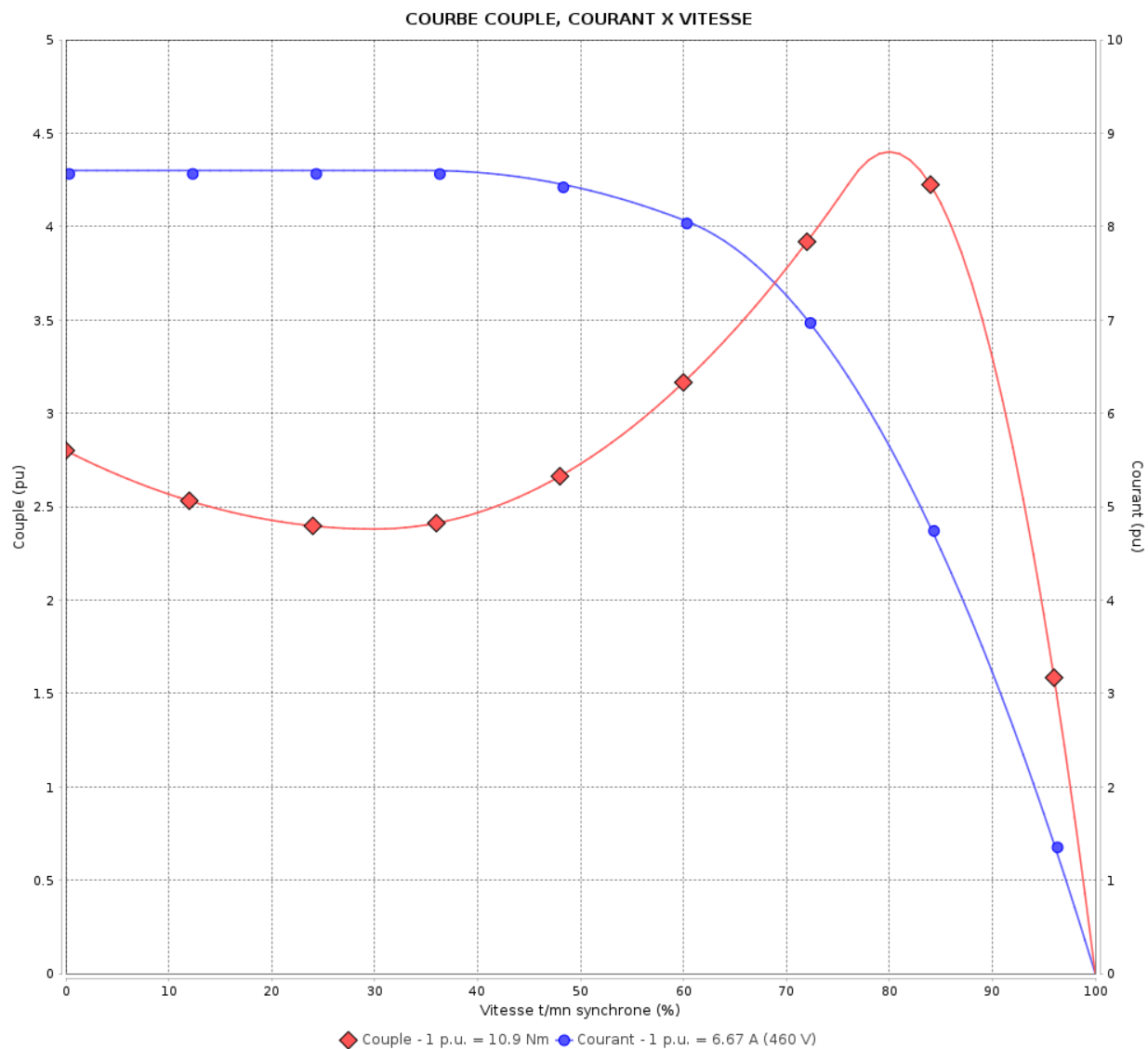

Performance : 460 V 60 Hz 2P

Courant à pleine charge	: 6.67 A	Moment d'inertie (J)	: 0.0080 kgm ²
Intensité de démarrage	: 8.6	Service	: S1
Couple à pleine charge	: 10.9 Nm	Classe d'isolation	: F
Couple de démarrage	: 280 %	Facteur de service	: 1.00
Couple maximum	: 440 %	Service	: S1
Vitesse à pleine charge	: 3510 rpm		

Temps de blocage du rotor : 28s (à froid) 16s (à chaud)

Rév.	Résime des modifications	Fait	Verifié	Date
Exécuteur				
Vérificateur			Page	Révision
Date	02/06/2026		6 / 18	

Courbe de performance en charge

Moteurs Electriques Triphasés - Rotor à cage



Client :

Gamme de moteur : Multimounting IE3 Three-Phase Code produit : 11630414

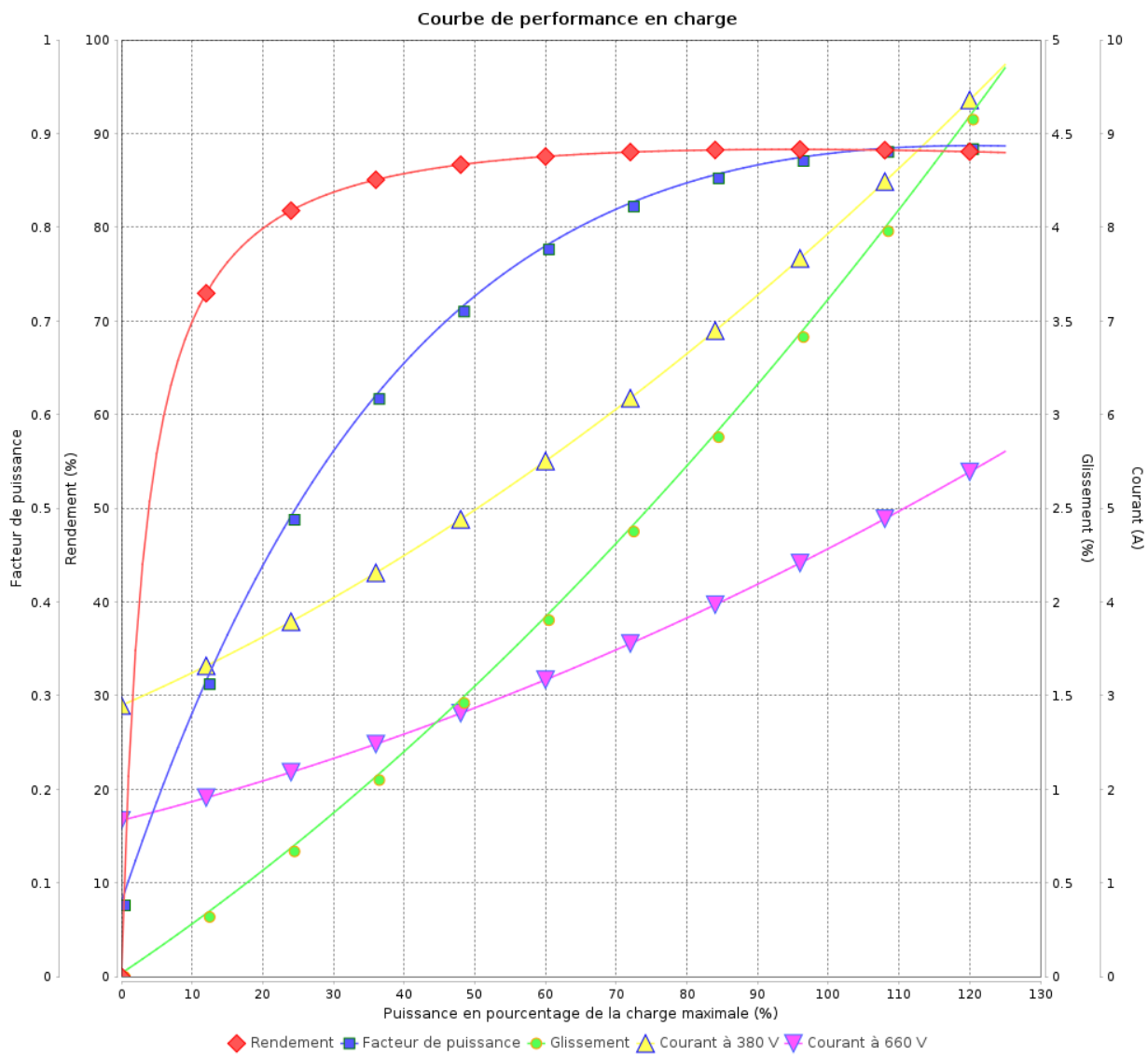

Rév.	Résumé des modifications	Fait	Verifié	Date
Exécuteur			Page 7 / 18	Révision
Vérificateur				
Date				

Courbe de performance en charge

Moteurs Electriques Triphasés - Rotor à cage



Client :

Gamme de moteur : Multimounting IE3 Three-Phase Code produit : 11630414

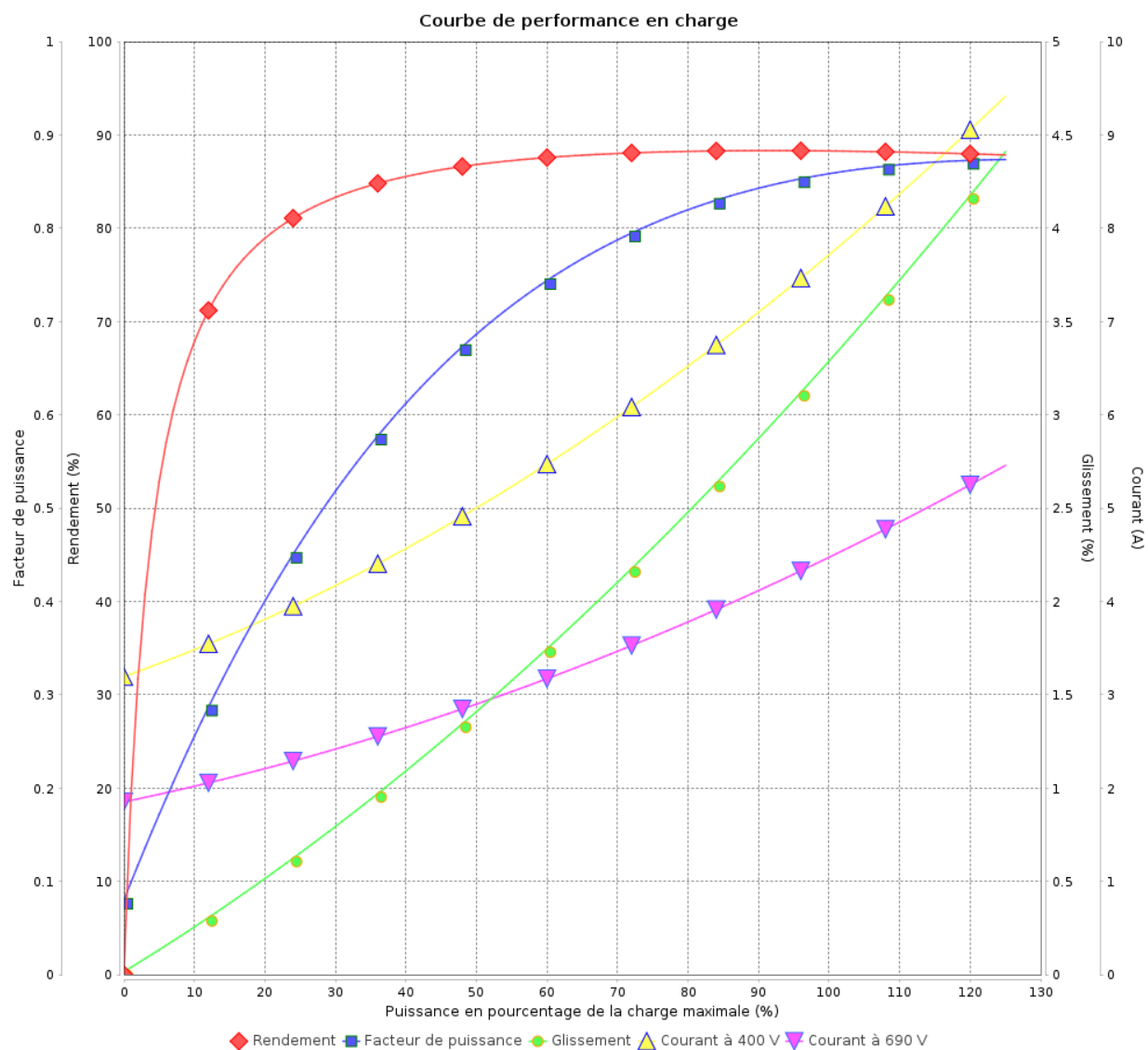

Rév.	Résime des modifications	Fait	Verifié	Date
Exécuteur				
Vérificateur			Page	Révision
Date	02/06/2026		8 / 18	

Courbe de performance en charge

Moteurs Electriques Triphasés - Rotor à cage



Client :

Gamme de moteur : Multimounting IE3 Three-Phase

Code produit : 11630414

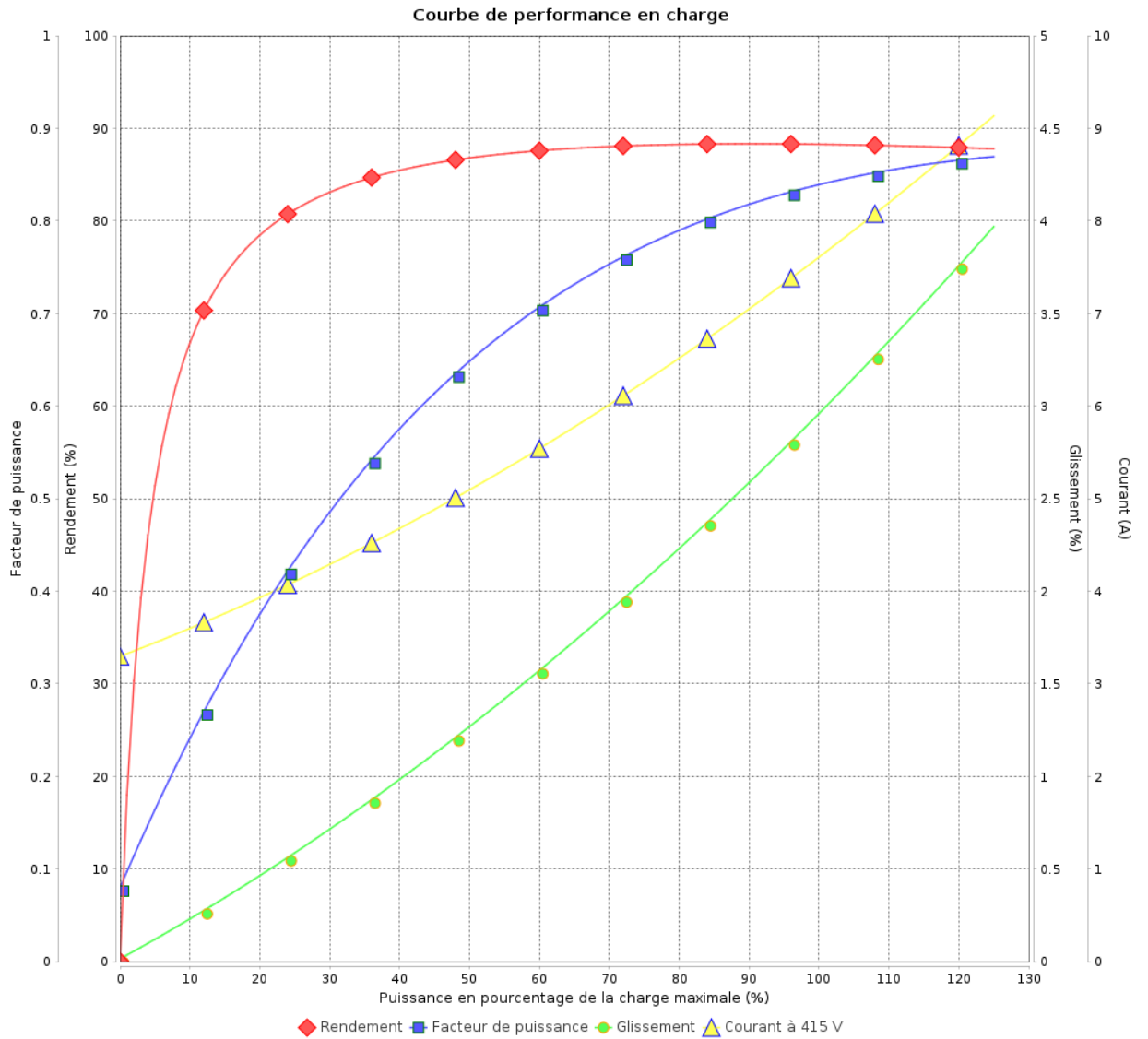

Rév.	Résumé des modifications	Fait	Verifié	Date
Exécuteur			Page 9 / 18	Révision
Vérificateur				
Date				

Courbe de performance en charge

Moteurs Electriques Triphasés - Rotor à cage



Client :

Gamme de moteur : Multimounting IE3 Three-Phase Code produit : 11630414

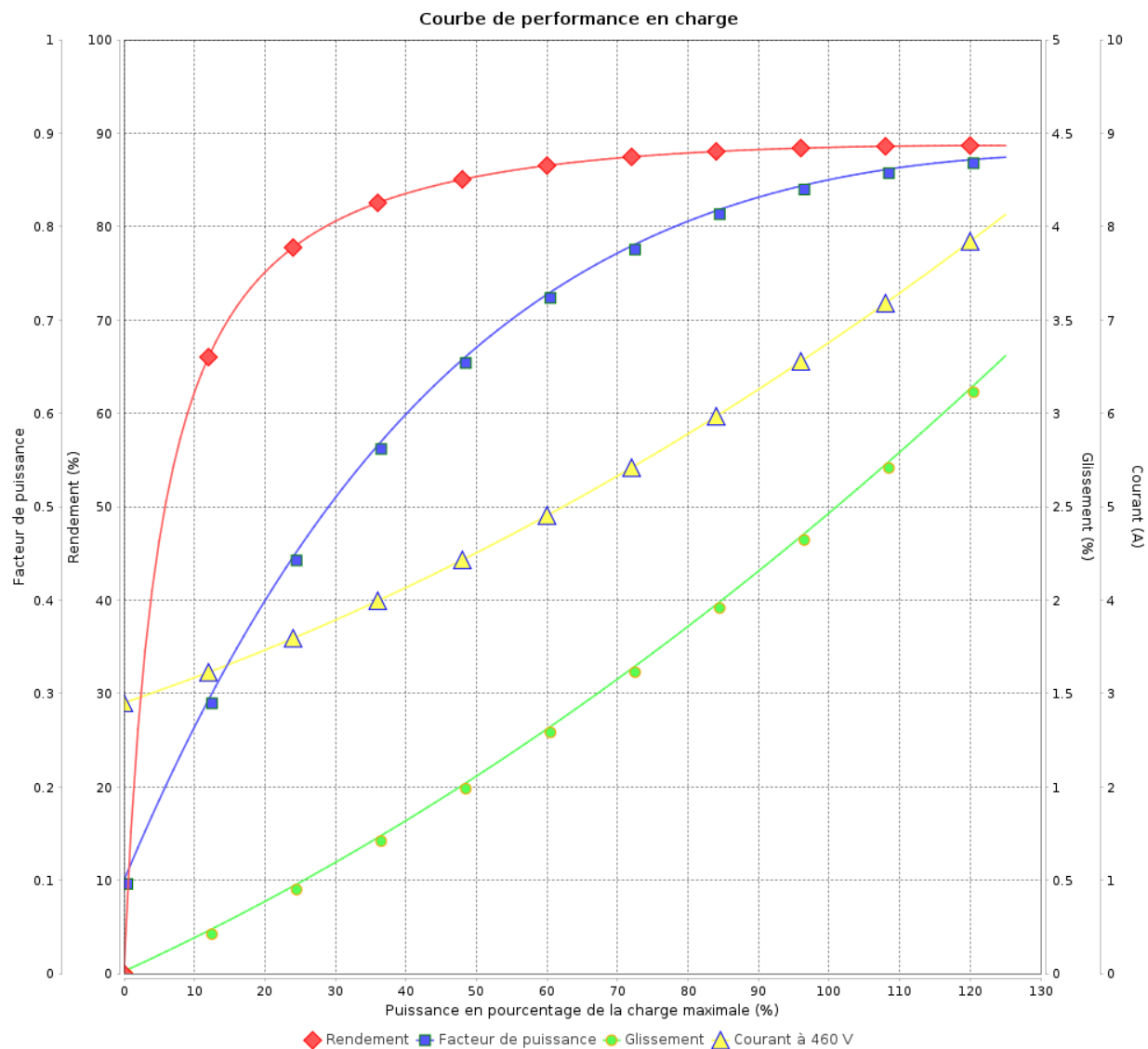

Rév.	Résime des modifications	Fait	Verifié	Date
Exécuteur				
Vérificateur			Page	Révision
Date	02/06/2026		10 / 18	

COURBE DE LIMITE THERMIQUE

Moteurs Electriques Triphasés - Rotor à cage



Client :

Gamme de moteur : Multimounting IE3 Three-Phase Code produit : 11630414

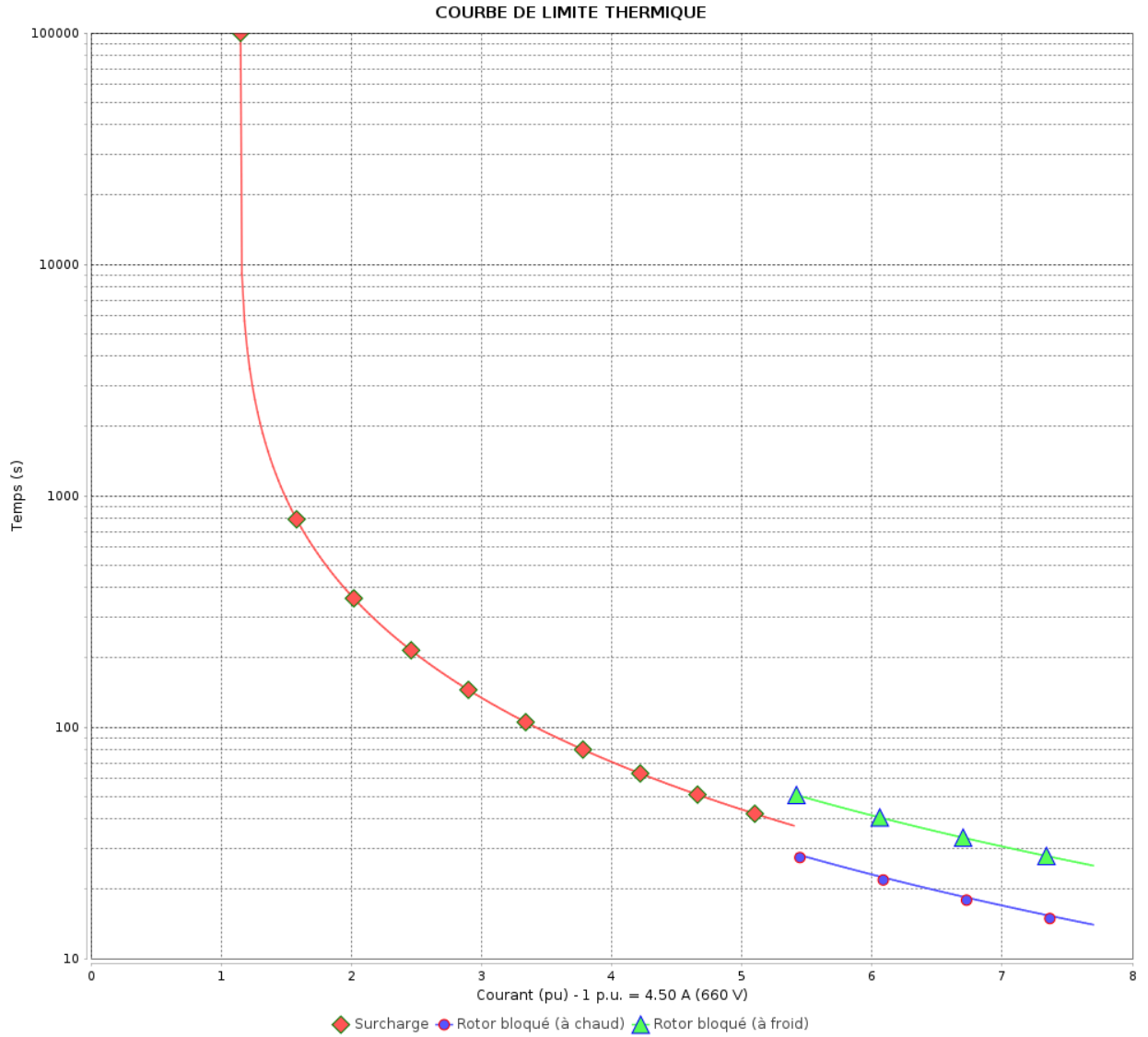

Constante de temps d'échauffement
Constante de temps de refroidissement

Rév.	Résumé des modifications	Fait	Verifié	Date
Exécuteur			Page 11 / 18	Révision
Vérificateur				
Date				

COURBE DE LIMITE THERMIQUE

Moteurs Electriques Triphasés - Rotor à cage



Client :

Gamme de moteur : Multimounting IE3 Three-Phase Code produit : 11630414

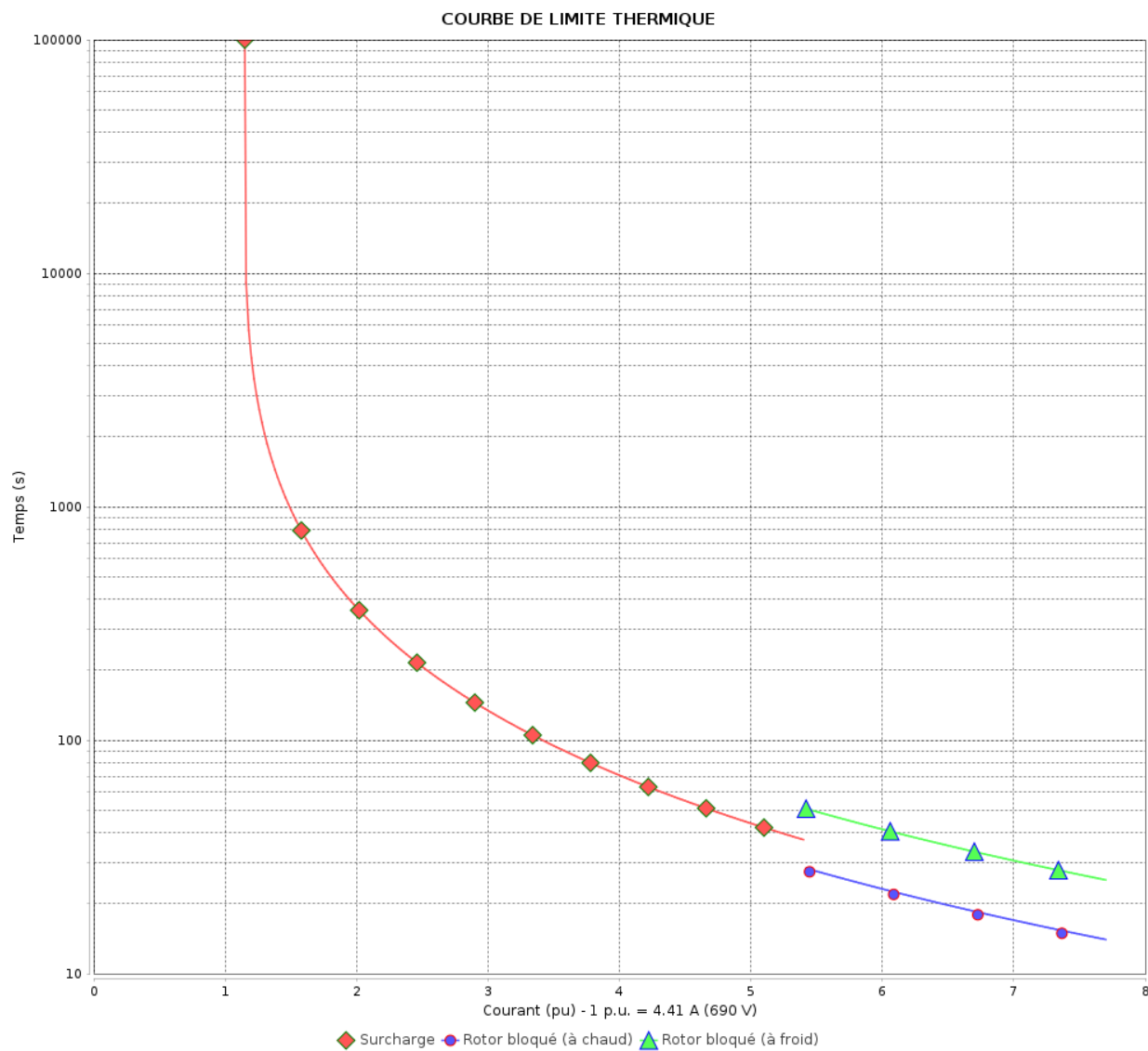

Constante de temps d'échauffement
Constante de temps de refroidissement

Rév.	Résime des modifications	Fait	Verifié	Date
Exécuteur		Page		Révision
Vérificateur		12 / 18		
Date	02/06/2026			

COURBE DE LIMITE THERMIQUE

Moteurs Electriques Triphasés - Rotor à cage



Client :

Gamme de moteur : Multimounting IE3 Three-Phase Code produit : 11630414

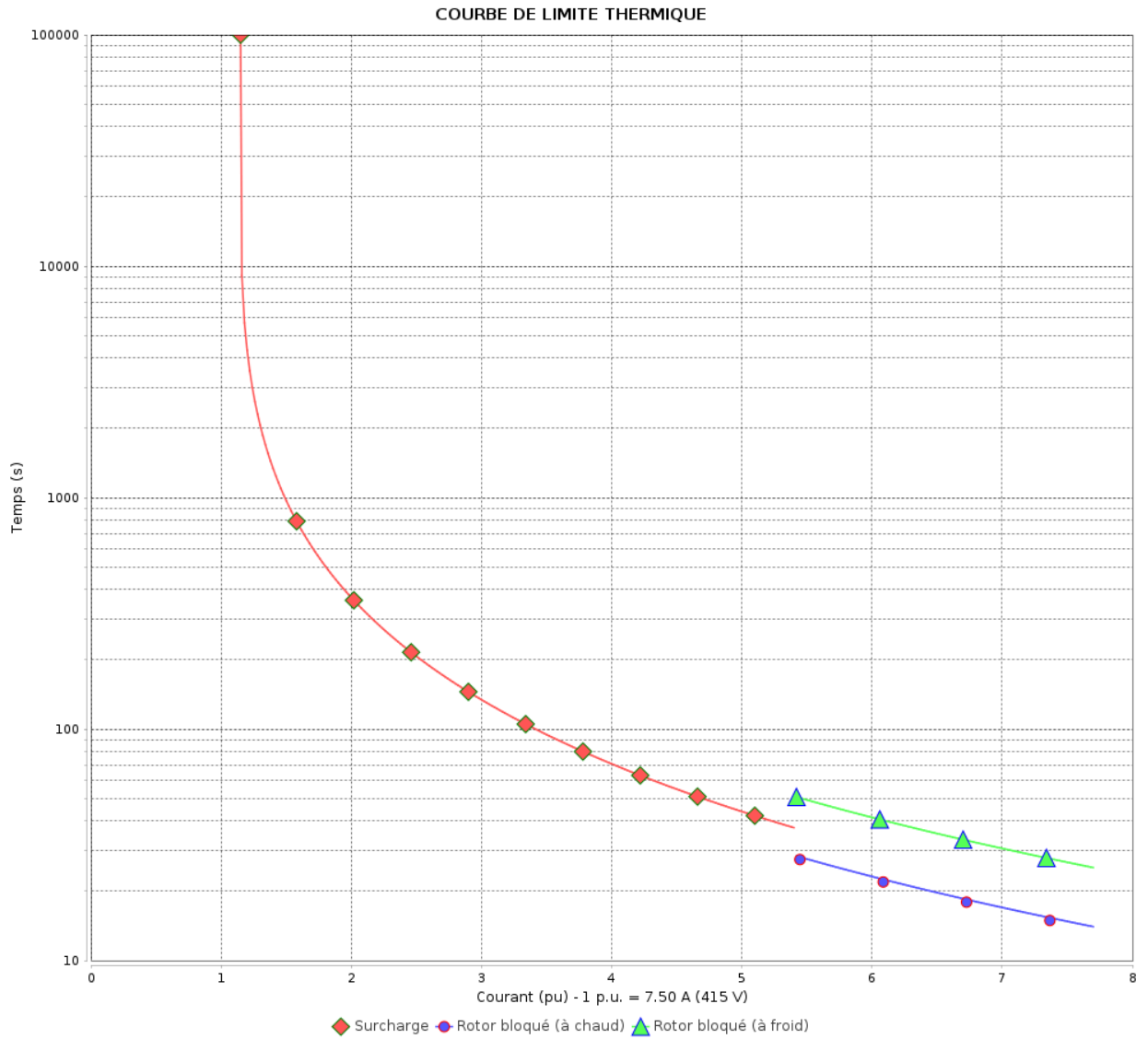

Constante de temps d'échauffement
Constante de temps de refroidissement

Rév.	Résumé des modifications	Fait	Verifié	Date
Exécuteur			Page 13 / 18	Révision
Vérificateur				
Date				

COURBE DE LIMITE THERMIQUE

Moteurs Electriques Triphasés - Rotor à cage



Client :

Gamme de moteur : Multimounting IE3 Three-Phase Code produit : 11630414

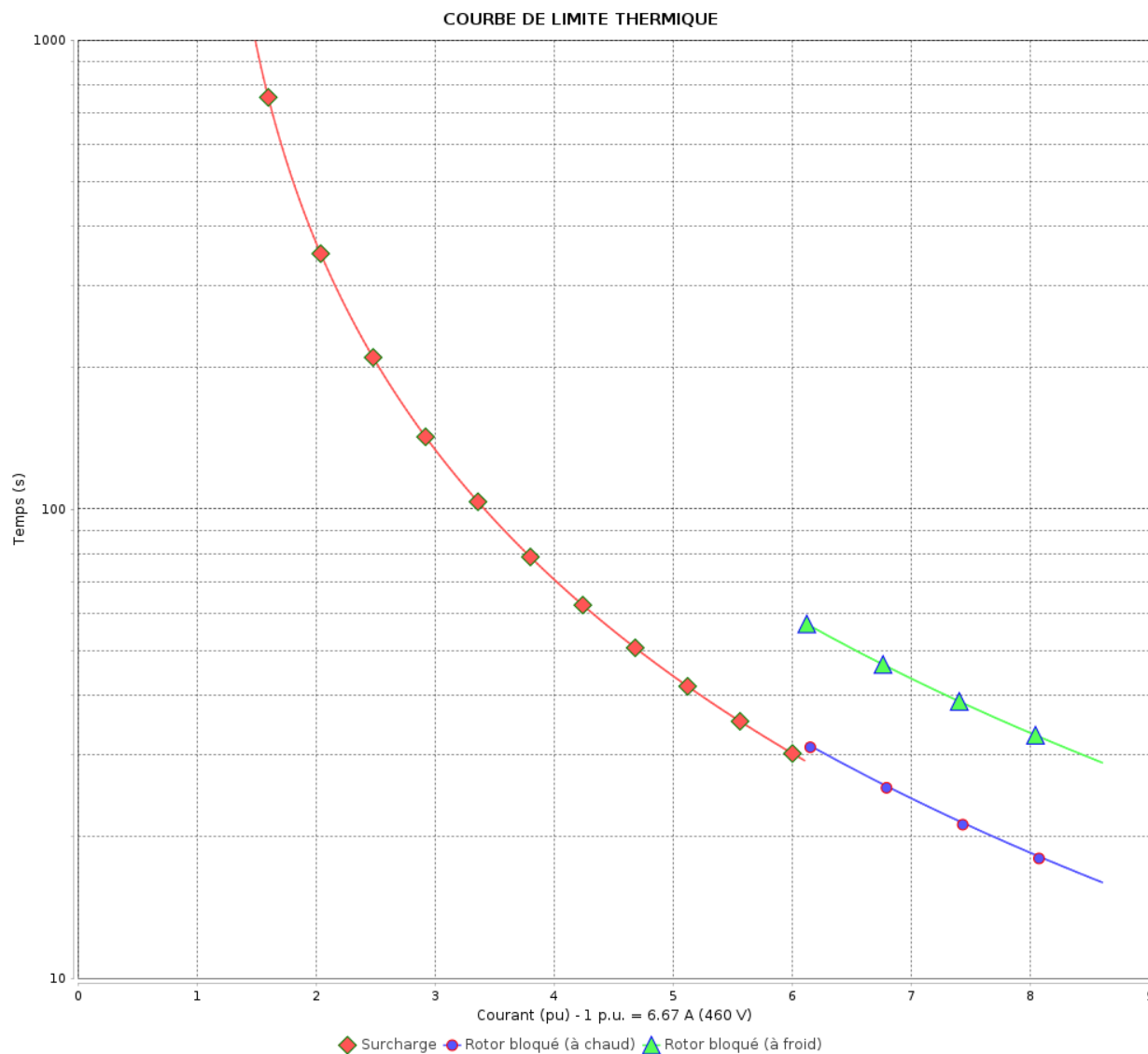

Constante de temps d'échauffement
 Constante de temps de refroidissement

Rév.	Résime des modifications	Fait	Verifié	Date
Exécuteur			Page 14 / 18	Révision
Vérificateur				
Date				

Courbe du convertisseur

Moteurs Electriques Triphasés - Rotor à cage



Client :

Gamme de moteur : Multimounting IE3 Three-Phase Code produit : 11630414

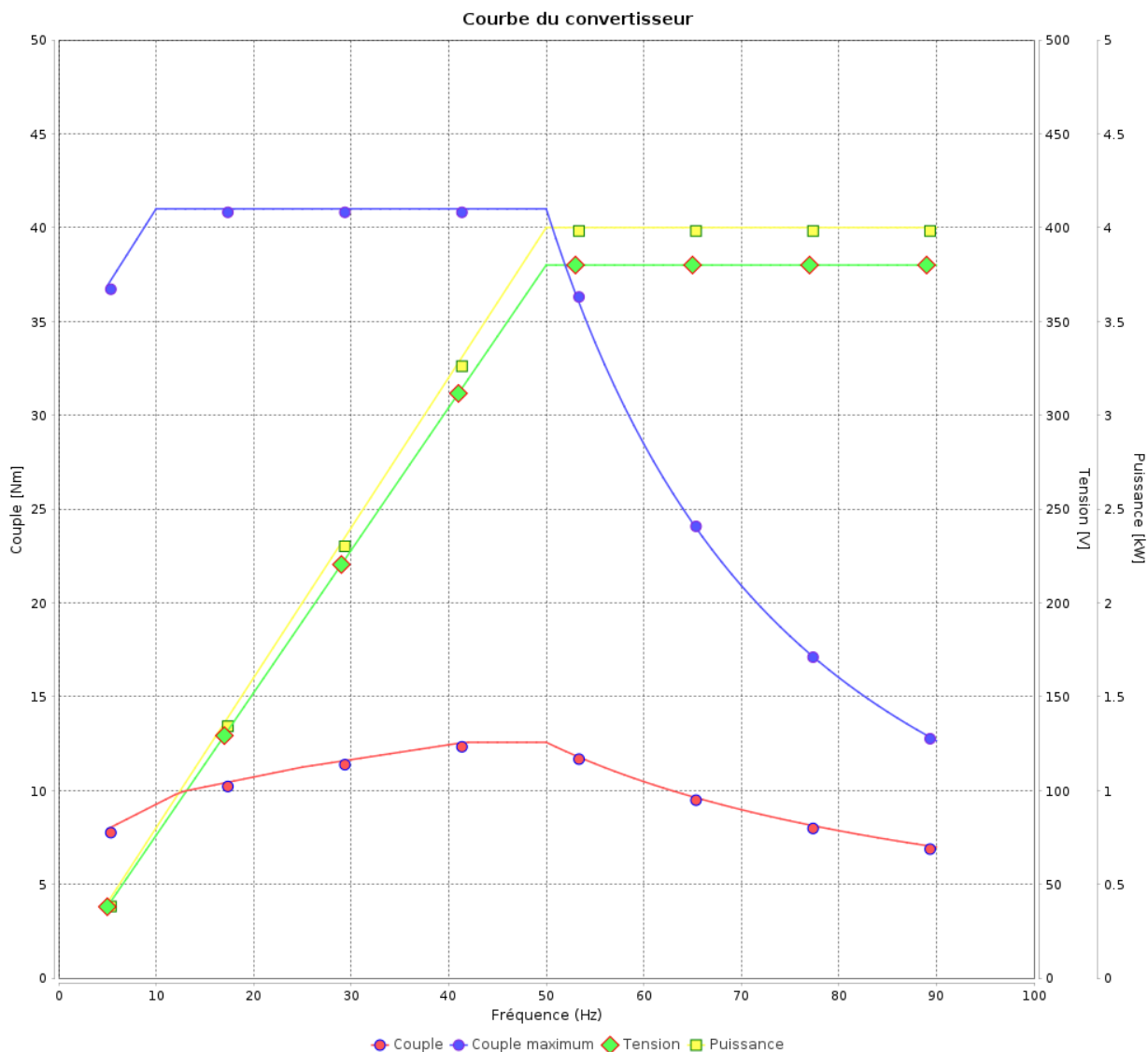

Rév.	Résumé des modifications	Fait	Verifié	Date
Exécuteur				
Vérificateur			Page	Révision
Date	02/06/2026		15 / 18	

Courbe du convertisseur

Moteurs Electriques Triphasés - Rotor à cage



Client :

Gamme de moteur : Multimounting IE3 Three-Phase Code produit : 11630414

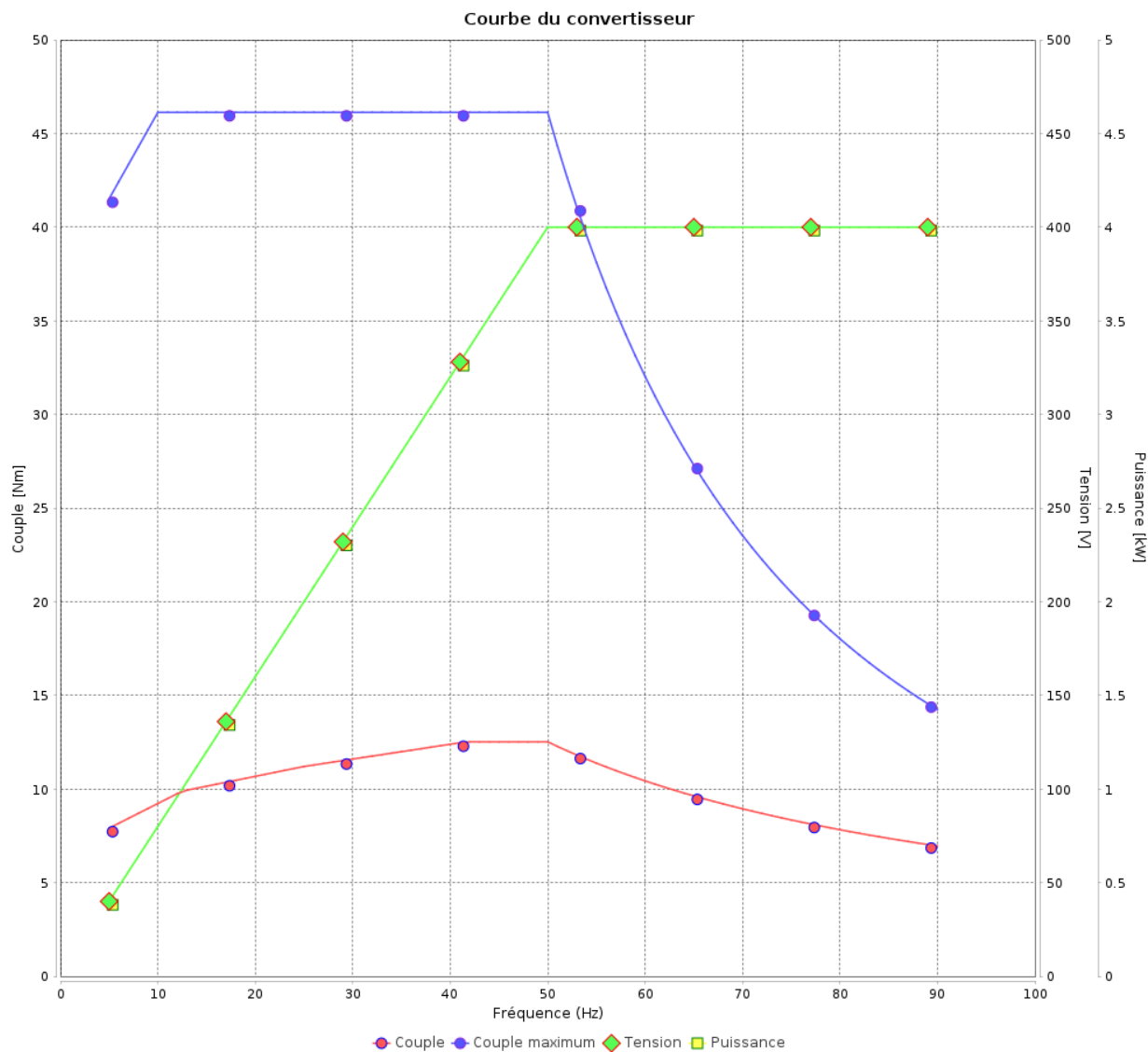

Rév.	Résumé des modifications	Fait	Verifié	Date
Exécuteur				
Vérificateur			Page	Révision
Date	02/06/2026		16 / 18	

Courbe du convertisseur

Moteurs Electriques Triphasés - Rotor à cage



Client :

Gamme de moteur : Multimounting IE3 Three-Phase Code produit : 11630414

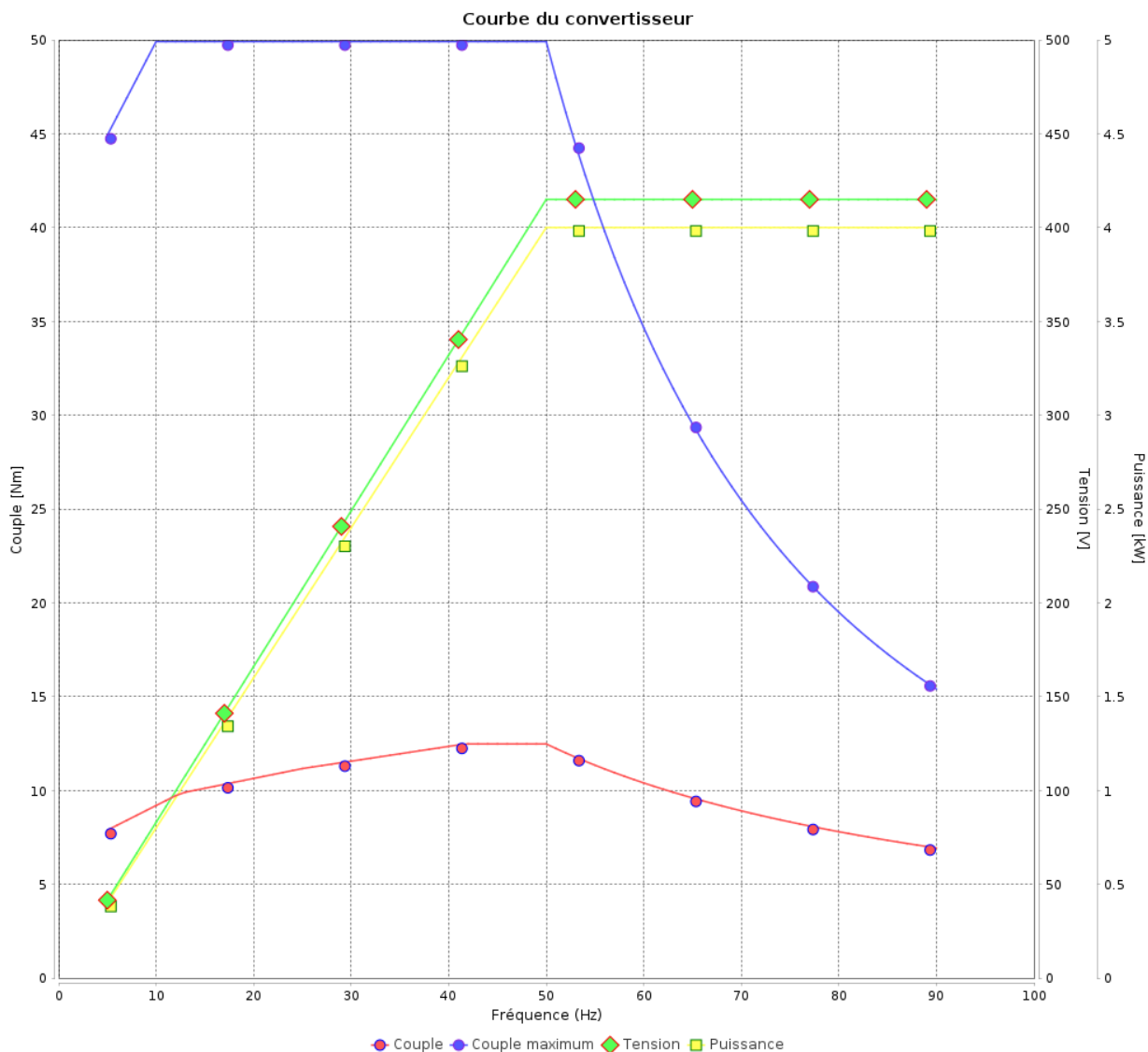

Rév.	Résumé des modifications	Fait	Verifié	Date
Exécuteur			Page 17 / 18	Révision
Vérificateur				
Date				

Courbe du convertisseur

Moteurs Electriques Triphasés - Rotor à cage



Client :

Gamme de moteur : Multimounting IE3 Three-Phase Code produit : 11630414

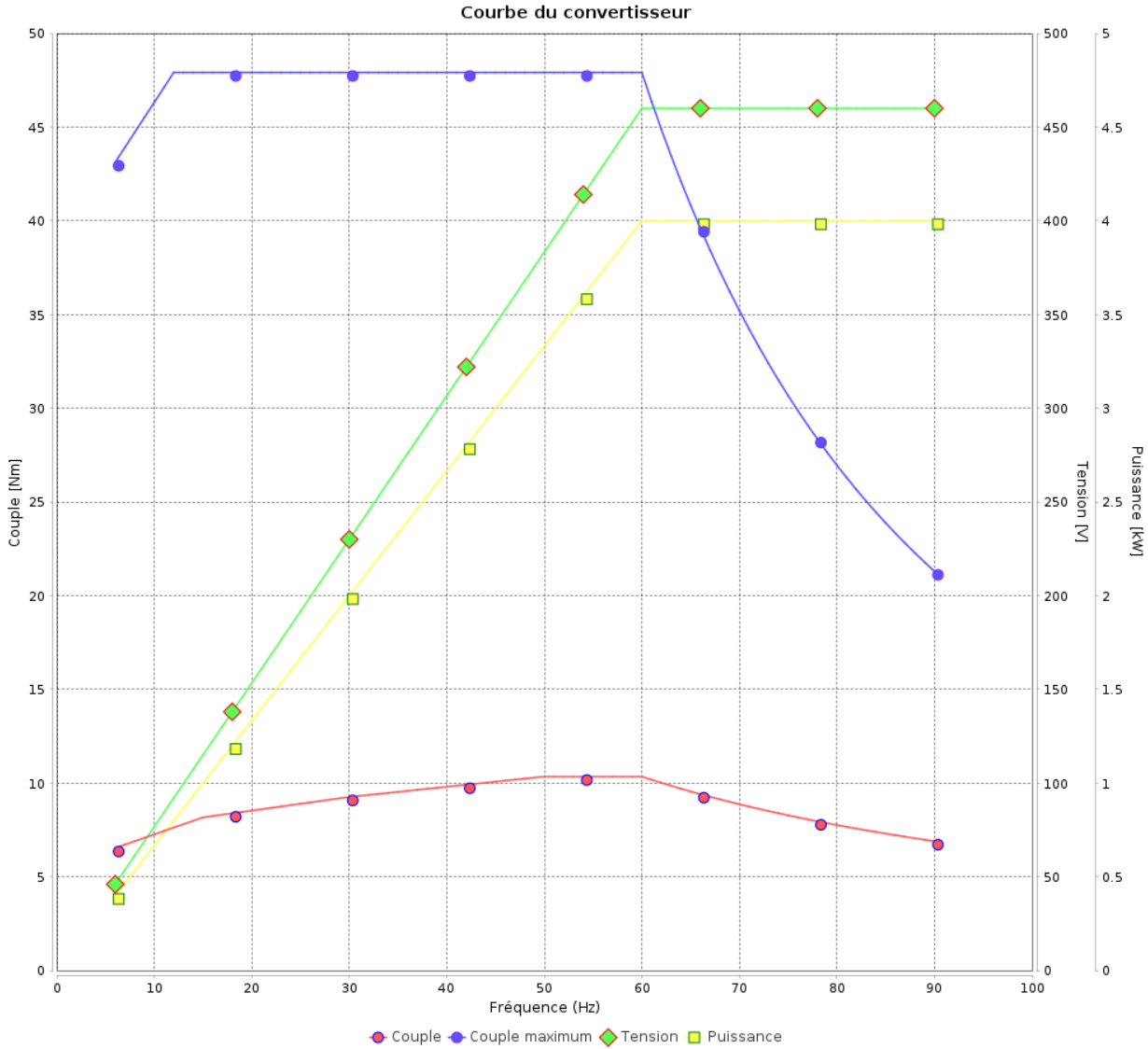

Rév.	Résumé des modifications	Fait	Vérifié	Date
Exécuteur				
Vérificateur			Page	Révision
Date	02/06/2026		18 / 18	

La mise a la terre 2-10 mm² / 14-7 AWG

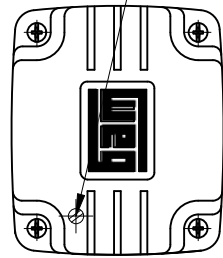
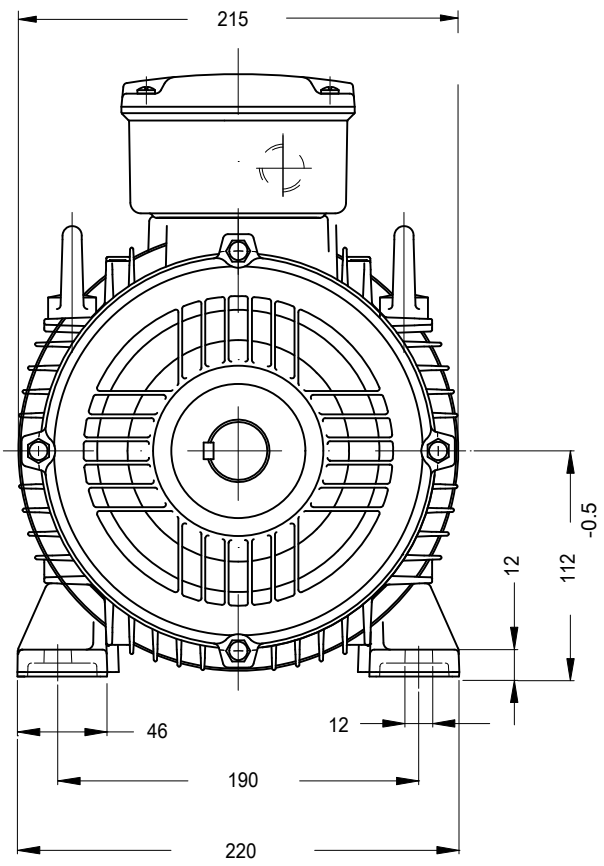

Vue X

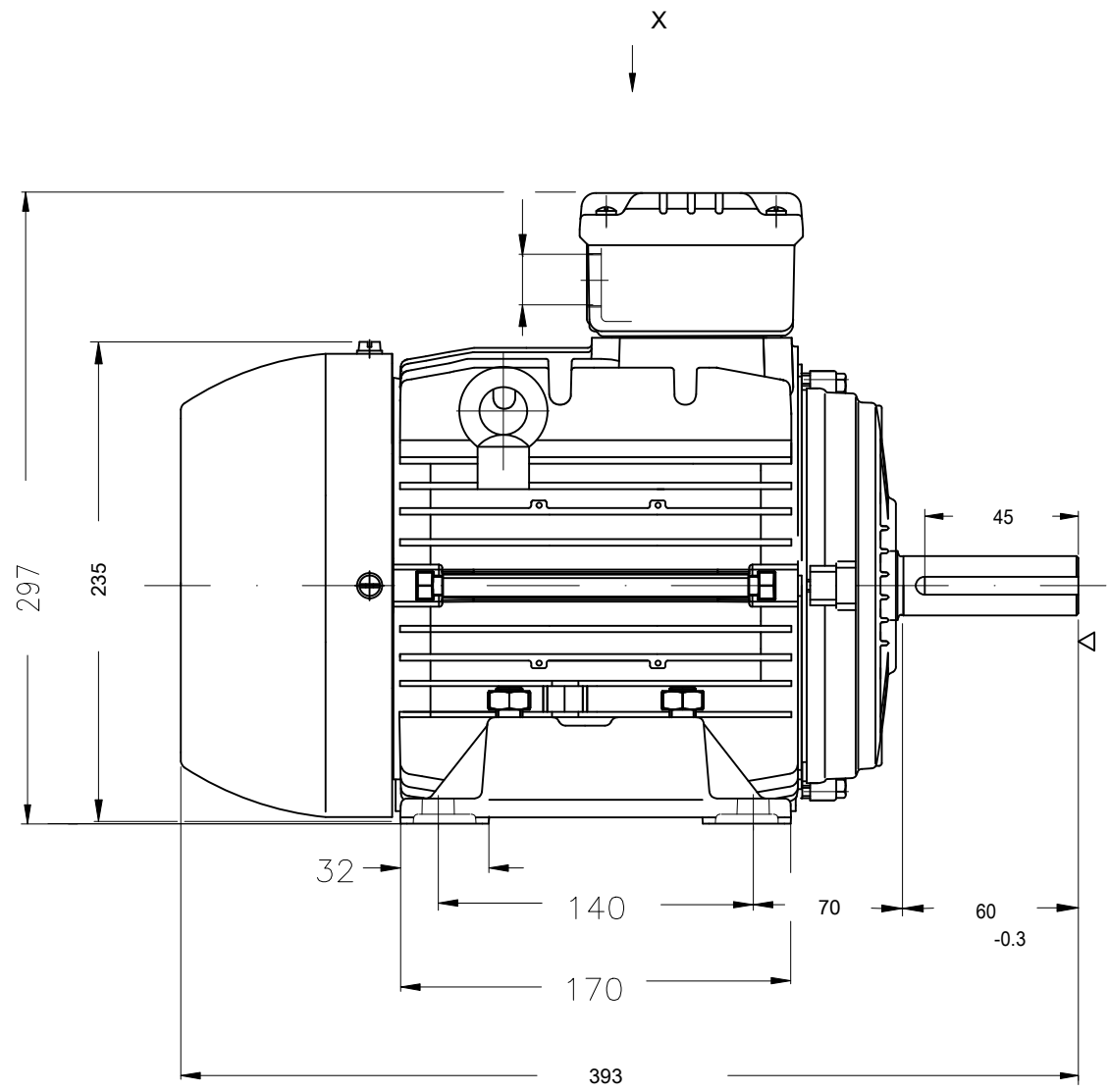

Sortie de câble tourné AR
Couleur RAL 5009
Peinture epoxy WEG 207A
Forme B3T

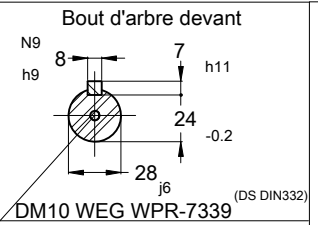

02308 02 Pôles 50 Hz A

		HYBRISUSER						00	
N° MODIFICATION	LOC	RESUME DES MODIFICATIONS			EXÉCUTÉ	VÉRIFIÉ	LIBÉRÉ	DATE	VER
EXÉC.	HYBRISUSER	MOTEUR TRIP. TOP PREM. EFF.			PREVIEW				
VÉRIF.		CARCASSE 112M IP55 TEFC			WDD		00		
LIBÉRÉ					PAGE		1 / 1		
DATE LB.	WMO	Jaragua do Sul		Ingénierie de Produits					

