

FICHE TECHNIQUE

Moteurs Electriques Triphasés - Rotor à cage



Client :

Gamme de moteur : W22 IE4 Three-Phase Code produit : 14683823

Carcasse	: 200L	Type de refroidissement	: IC411 - TEFC
Classe d'isolation	: F	Forme	: B35T
Service	: S1	Sens de rotation ¹	: Les deux sens de rotation
Température ambiante	: -20°C à +40°C	Méthode de démarrage	: Démarrage direct
Altitude	: 1000 m	Poids approximatif ³	: 225 kg
Degré de protection	: IP55	Moment d'inertie (J)	: 0.2119 kgm ²
Type	: NE		

Puissance nominale [kW]	30	30
Pôles	2	2
Fréquence [Hz]	50	60
Tension à pleine charge [V]	400/690	460
Courant à pleine charge [A]	53.9/31.2	47.9
Courant de démarrage [A]	442/256	441
Intensité de démarrage [A]	8.2	9.2
Courant à vide [A]	20.3/11.8	19.3
Vitesse à pleine charge [RPM]	2970	3575
Glissement [%]	1.00	0.69
Couple à pleine charge [Nm]	96.5	80.2
Couple de démarrage [%]	320	380
Couple maximum [%]	350	400
Facteur de service	1.00	1.00
Echauffement	80 K	80 K
Temps de blocage du rotor	28s (à froid) 16s (à chaud)	45s (à froid) 25s (à chaud)
Bruit ²	72.0 dB(A)	76.0 dB(A)
Rendement (%)	25%	
	50%	93.0
	75%	94.1
	100%	94.5
Cos Φ	25%	
	50%	0.70
	75%	0.80
	100%	0.85

Losses at normative operating points (speed;torque), in percentage of rated output power

Losses (%)	P1 (0,9;1,0)	5.4	6.4
	P2 (0,5;1,0)	3.9	4.6
	P3 (0,25;1,0)	3.4	4.0
	P4 (0,9;0,5)	3.3	3.9
	P5 (0,5;0,5)	1.8	2.2
	P6 (0,5;0,25)	1.4	1.6
	P7 (0,25;0,25)	0.8	0.9

Type de palier	: Avant 6312 ZZ C3 Derrière 6212 ZZ C3	Efforts sur l'embase Traction maximum : 2930 N Compression maximum : 5138 N
Modèle - blindage	: 00016 00006	
Intervalle de graissage	: - -	
Quantité de lubrifiant	: - -	
Type de lubrifiant	: 00088	

Cette révision annule et remplace la précédente
 (1) Vu le bout d'arbre côté attaque.
 (2) Mesuré à 1m et avec tolérance de +3dB(A).
 (3) Poids approximatif, peut être objet de modification après le processus de fabrication.
 (4) At 100% of full load.

Les valeurs sont des moyennes basées sur des tests et d'alimentation sinusoïdale, sous réserve des tolérances de normes IEC 60034-1.

Rév.	Résumé des modifications	Fait	Verifié	Date
Exécuteur			Page 1 / 11	Révision
Vérificateur				
Date	01/06/2026			

FICHE TECHNIQUE

Moteurs Electriques Triphasés - Rotor à cage



Client :

Remarque

Rév.	Résime des modifications	Fait	Verifié	Date
Exécuteur				
Vérificateur			Page	Révision
Date	01/06/2026		2 / 11	

FICHE TECHNIQUE

Moteurs Electriques Triphasés - Rotor à cage



Client :

Protection Thermique

ID	Application	Type	Quantité	Température de détection
1	Bobinage	PTC - 2 FD_MT_FIOS	1 x Phase	155 °C

Rév.	Résime des modifications	Fait	Verifié	Date
Exécuteur				
Vérificateur			Page	Révision
Date	01/06/2026		3 / 11	

COURBE COUPLE, COURANT X VITESSE

Moteurs Electriques Triphasés - Rotor à cage



Client :

Gamme de moteur : W22 IE4 Three-Phase

Code produit : 14683823

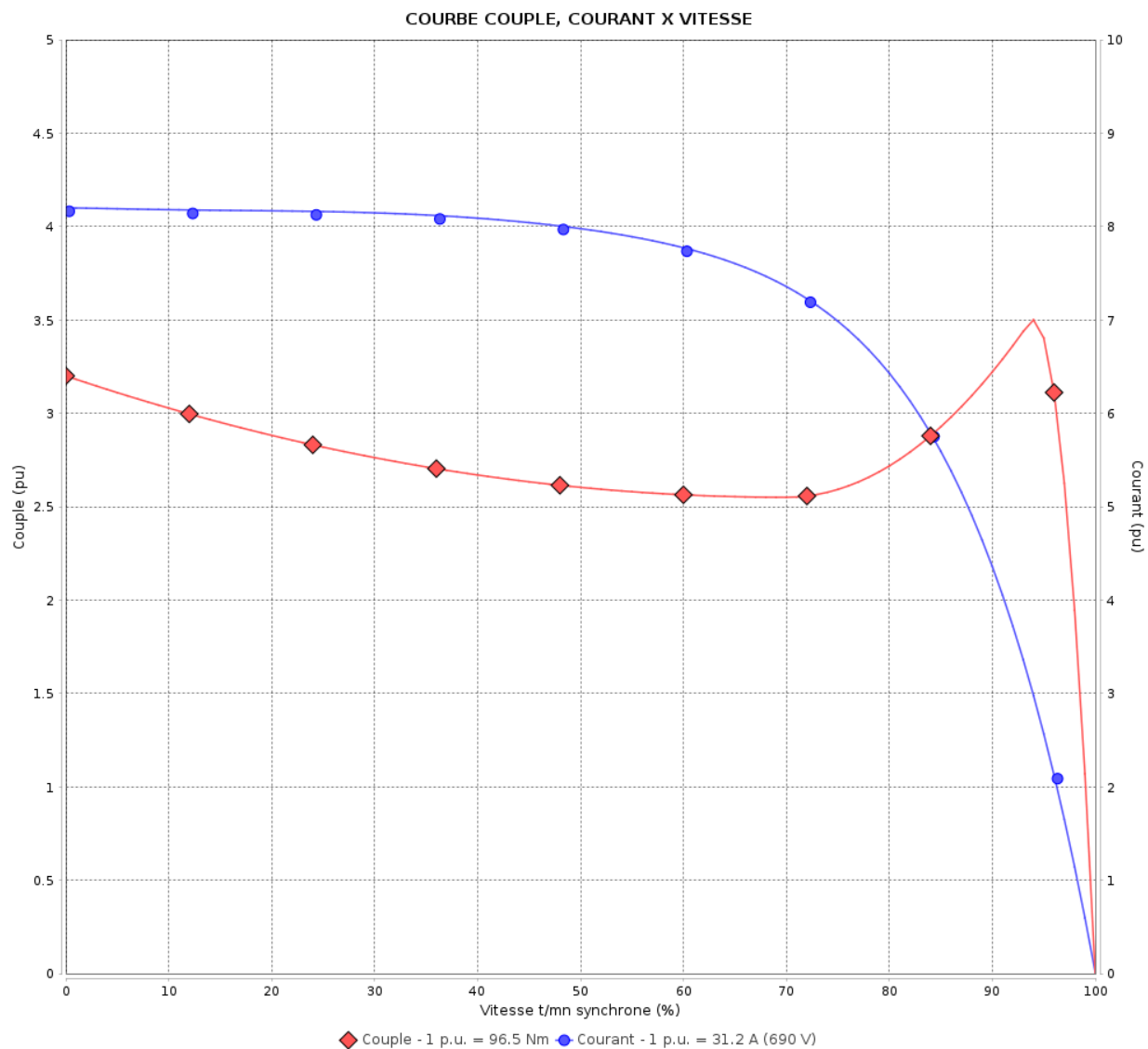

Performance : 400/690 V 50 Hz 2P

Courant à pleine charge : 53.9/31.2 A
 Intensité de démarrage : 8.2
 Couple à pleine charge : 96.5 Nm
 Couple de démarrage : 320 %
 Couple maximum : 350 %
 Vitesse à pleine charge : 2970 rpm

Moment d'inertie (J) : 0.2119 kgm²
 Service : S1
 Classe d'isolation : F
 Facteur de service : 1.00
 Service : S1

Temps de blocage du rotor : 28s (à froid) 16s (à chaud)

Rév.	Résime des modifications	Fait	Verifié	Date
Exécuteur				
Vérificateur				
Date	01/06/2026		Page 4 / 11	Révision

COURBE COUPLE, COURANT X VITESSE

Moteurs Electriques Triphasés - Rotor à cage



Client :

Gamme de moteur : W22 IE4 Three-Phase

Code produit : 14683823

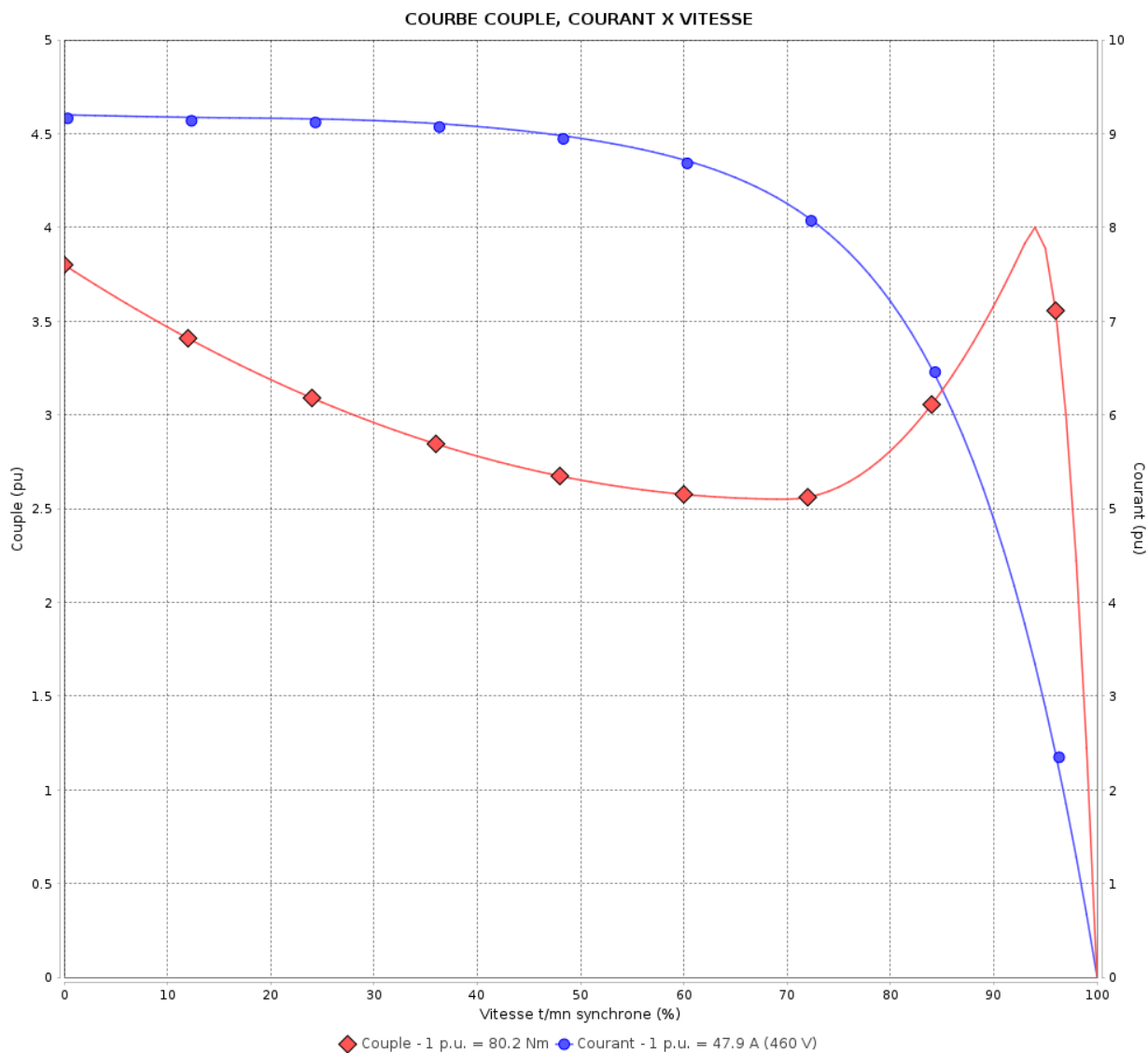

Performance : 460 V 60 Hz 2P

Courant à pleine charge : 47.9 A
 Intensité de démarrage : 9.2
 Couple à pleine charge : 80.2 Nm
 Couple de démarrage : 380 %
 Couple maximum : 400 %
 Vitesse à pleine charge : 3575 rpm

Moment d'inertie (J) : 0.2119 kgm²
 Service : S1
 Classe d'isolation : F
 Facteur de service : 1.00
 Service : S1

Temps de blocage du rotor : 45s (à froid) 25s (à chaud)

Rév.	Résime des modifications	Fait	Verifié	Date
Exécuteur		Page		Révision
Vérificateur		5 / 11		
Date	01/06/2026			

Courbe de performance en charge

Moteurs Electriques Triphasés - Rotor à cage



Client :

Gamme de moteur : W22 IE4 Three-Phase

Code produit : 14683823

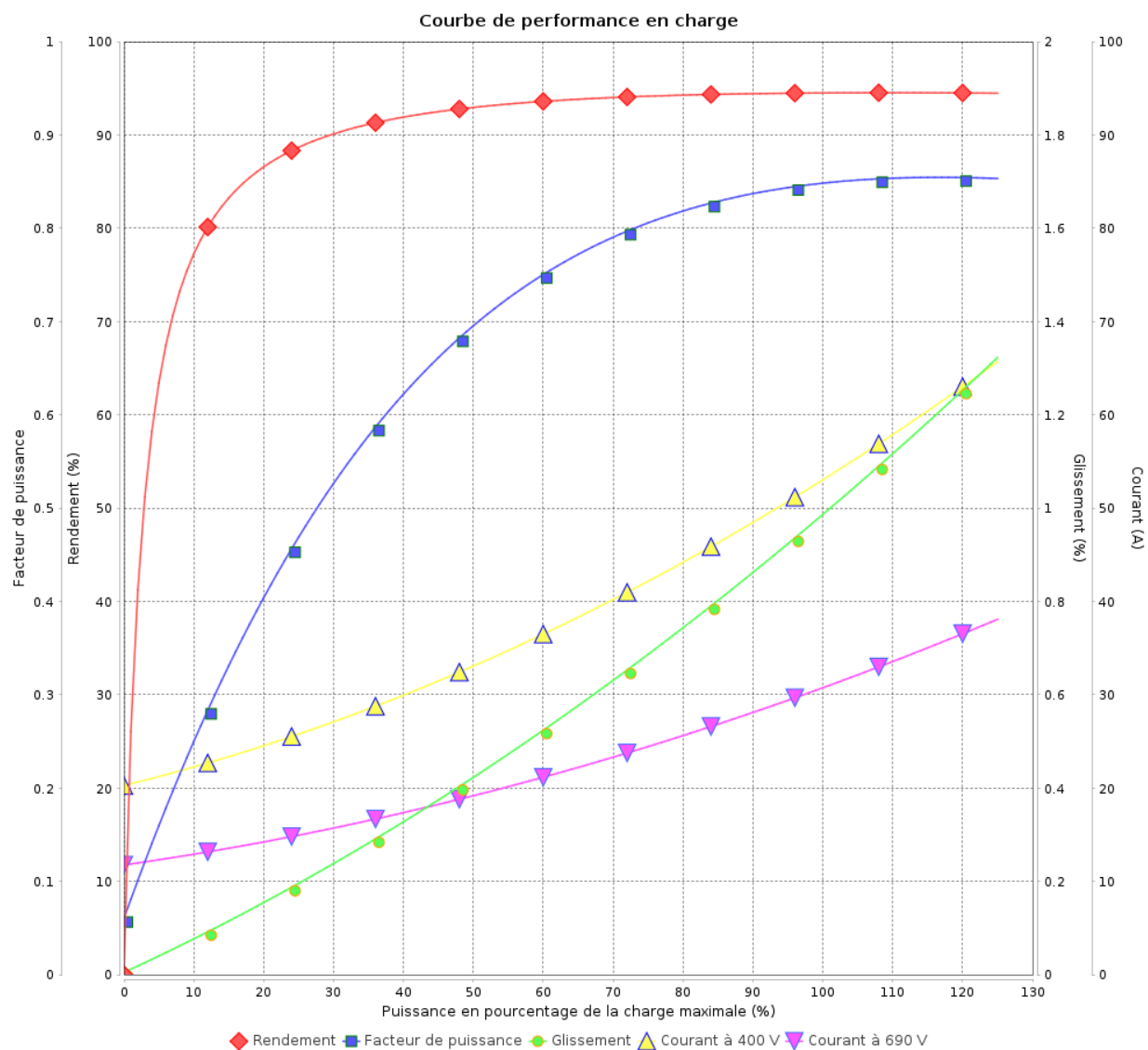

Rév.	Résumé des modifications	Fait	Vérifié	Date
Exécuteur				
Vérificateur			Page	Révision
Date	01/06/2026		6 / 11	

Courbe de performance en charge

Moteurs Electriques Triphasés - Rotor à cage



Client :

Gamme de moteur : W22 IE4 Three-Phase

Code produit : 14683823

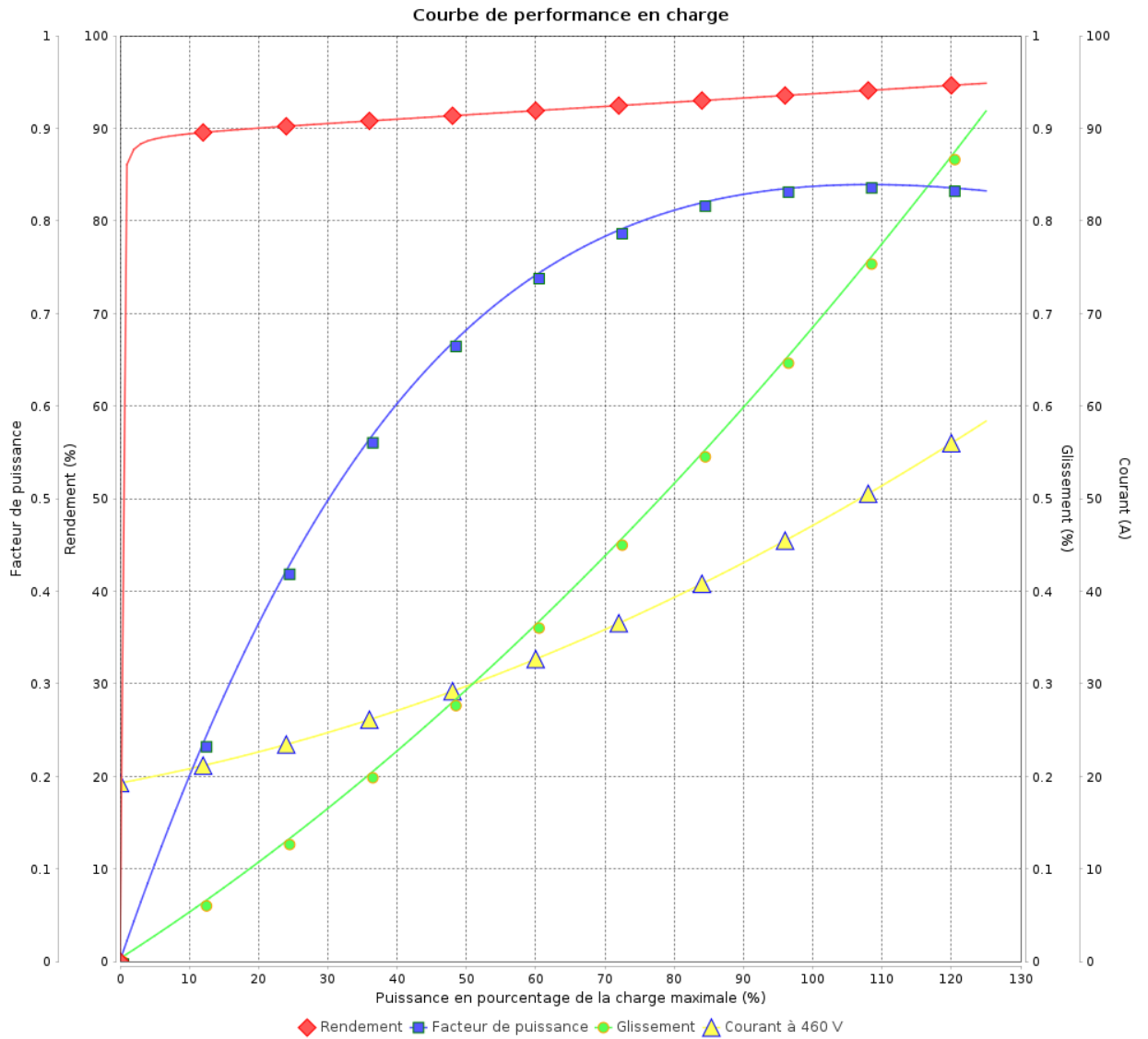

Rév.	Résumé des modifications	Fait	Verifié	Date
Exécuteur				
Vérificateur			Page	Révision
Date	01/06/2026		7 / 11	

COURBE DE LIMITE THERMIQUE

Moteurs Electriques Triphasés - Rotor à cage



Client :

Gamme de moteur : W22 IE4 Three-Phase

Code produit : 14683823

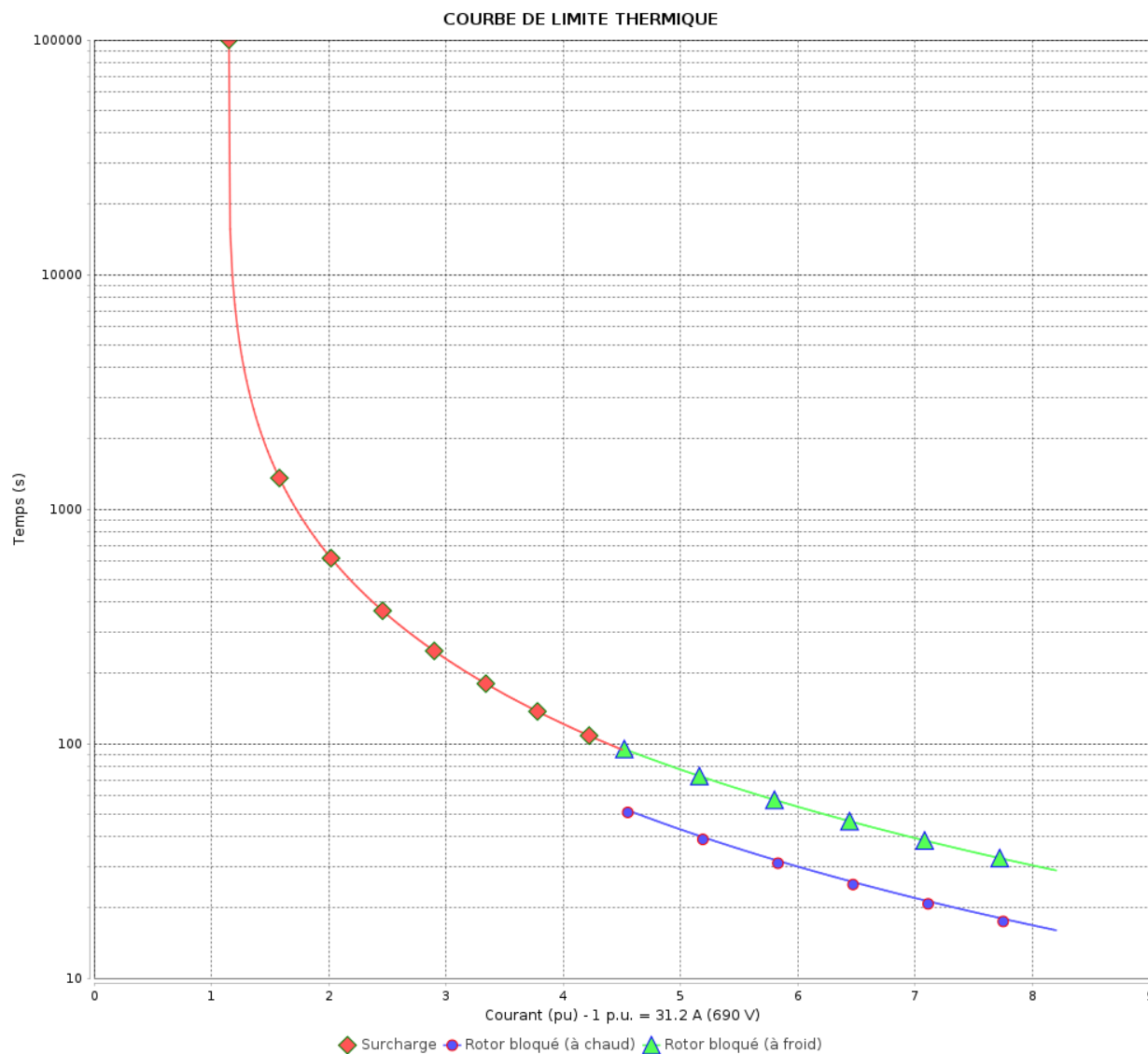

Constante de temps d'échauffement

Constante de temps de refroidissement

Rév.	Résime des modifications	Fait	Verifié	Date
Exécuteur		Page		Révision
Vérificateur		8 / 11		
Date	01/06/2026			

COURBE DE LIMITE THERMIQUE

Moteurs Electriques Triphasés - Rotor à cage



Client :

Gamme de moteur : W22 IE4 Three-Phase

Code produit : 14683823

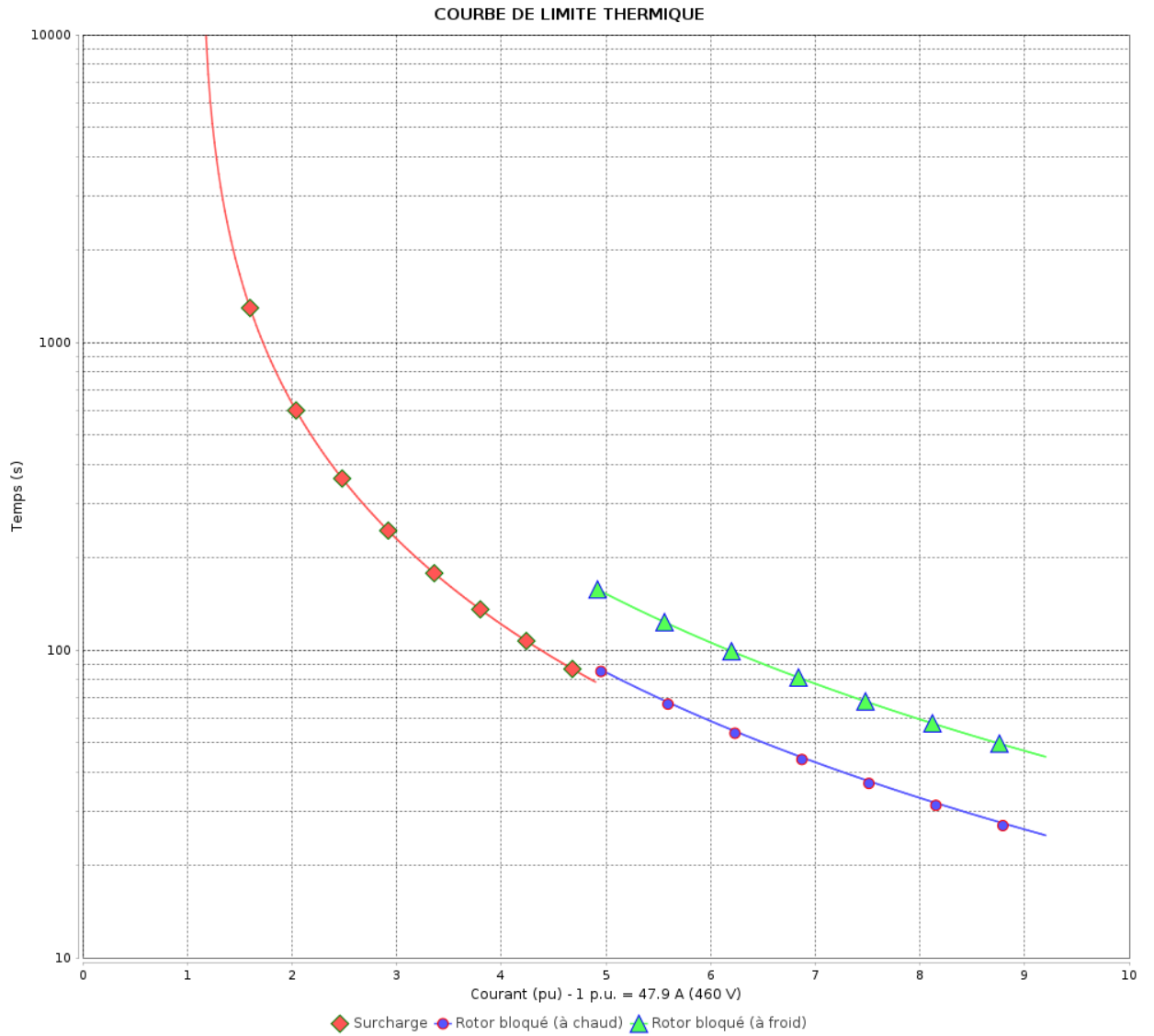

Constante de temps d'échauffement
 Constante de temps de refroidissement

Rév.	Résumé des modifications	Fait	Verifié	Date
Exécuteur			Page 9 / 11	Révision
Vérificateur				
Date				

Courbe du convertisseur

Moteurs Electriques Triphasés - Rotor à cage



Client :

Gamme de moteur : W22 IE4 Three-Phase

Code produit : 14683823

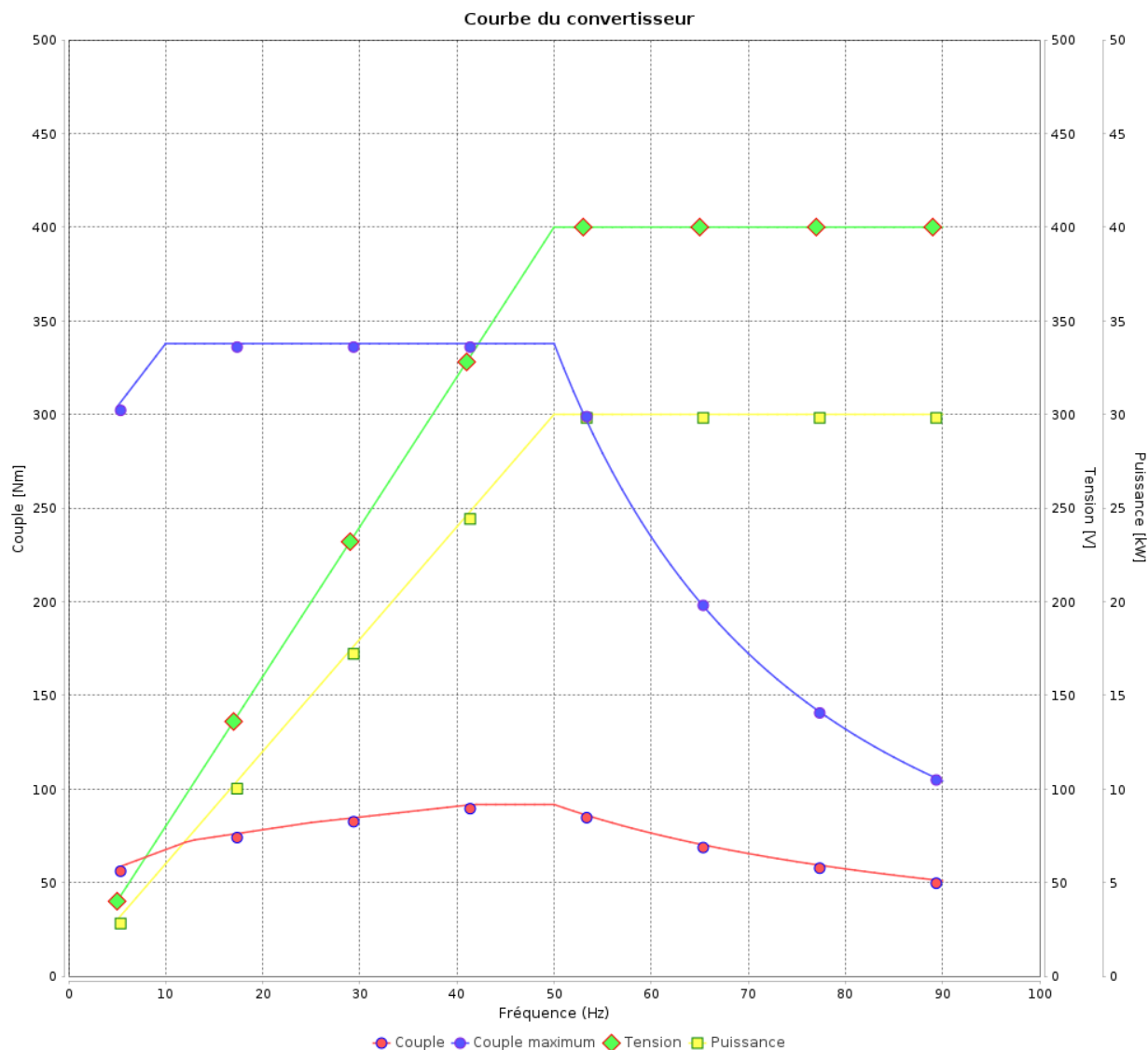

Rév.	Résumé des modifications	Fait	Vérifié	Date
Exécuteur			Page 10 / 11	Révision
Vérificateur				
Date				

Courbe du convertisseur

Moteurs Electriques Triphasés - Rotor à cage



Client :

Gamme de moteur : W22 IE4 Three-Phase

Code produit : 14683823

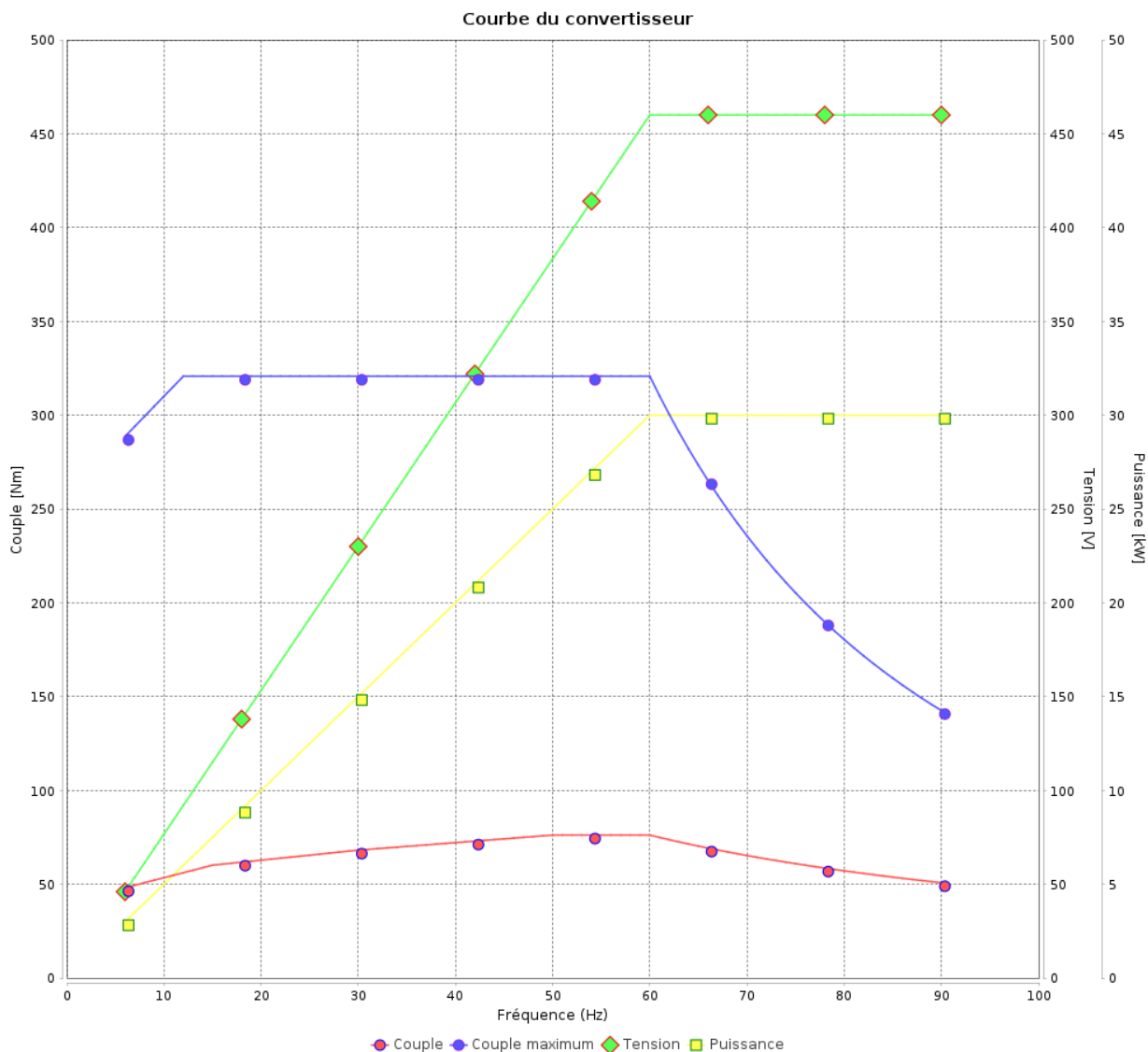

Rév.	Résumé des modifications	Fait	Verifié	Date
Exécuteur			Page 11 / 11	Révision
Vérificateur				
Date				

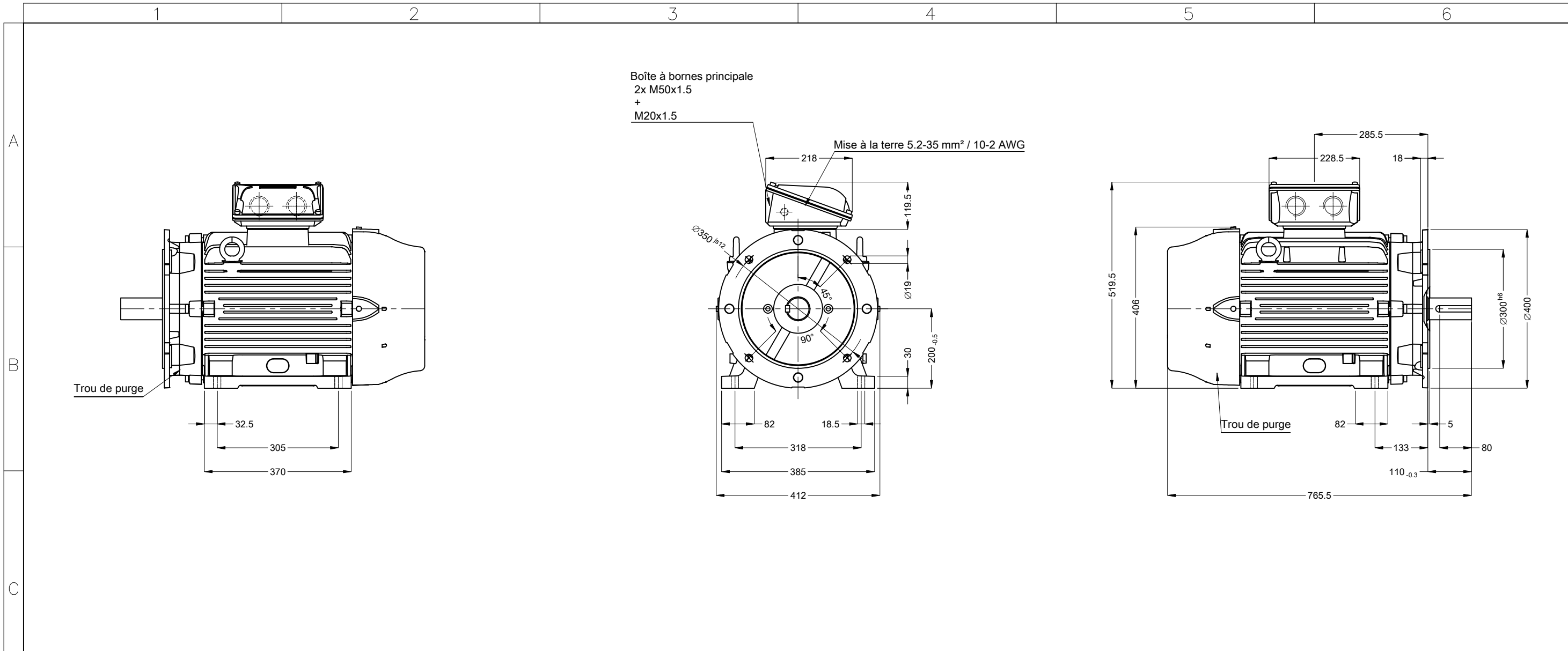

Boîte à bornes principale
2x M50x1.5
+
M20x1.5

Mise à la terre 5.2-35 mm² / 10-2 AWG

Trou de purge

Trou de purge

A

B

C

D

E

Étanchéité - Joint étanche à l'huile
Couleur RAL 6002
Peinture epoxy WEG 203A
Forme B35T

Bout d'arbre devant

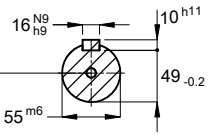

DM20 WEG WPR-7339

01903 02 Pôles 50 Hz A

Échelle 1 : 10

N° MODIFICATION		LOC	RESUME DES MODIFICATIONS	EXÉCUTÉ	VÉRIFIÉ	LIBÉRÉ	DATE	VER
EXÉC.		HYBRISUSER	MOTEUR TRIP. W22 IE4					
VÉRIF.			CARCASSE 200L IP55 TEFC					
LIBÉRÉ								
DATE LB.								

HYBRISUSER 00

PREVIEW

WDD 00

PAGE 1 / 1

